

編 番  
PART NO.  
PIHI-EI-3

# PARTS CATALOG

## パーツカタログ

# EX300-5 Series シリーズ

## EQUIPMENT COMPONENTS PARTS

### 機器インナーパーツ

EX300-5  
EX300LC-5  
EX330LC-5  
EX350H-5  
EX350LCH-5  
EX350K-5  
EX350LCK-5  
EX370-5  
EX370HD-5

適用号機  
Serial No. 020001~

# HITACHI



メモ欄  
MEMORANDUM

下表を部品注文，機械管理等にご利用下さい。

Please utilize under-table for parts-order and maintenance of your machine, etc.

製品識別番号 Product Identification Number	
エンジン形式 Engine Type	
エンジン製番 Engine Mfg. No.	





## ま え が き

- ◎ このパーツカタログは、EX300-5 シリーズ (EX300-5, EX300LC-5, \*EX330LC-5, EX350H-5, EX350LCH-5, EX350K-5, EX350LCK-5, \*EX370-5, EX370HD-5) 油圧ショベルに使用している油圧機器等の精密部品を掲載してあります。

(注記) ※: EX330LC-5 は北米 (アメリカ、カナダ) 専用の機種名で、EX300LC-5 と同一機種です。

EX370-5 は北米 (アメリカ、カナダ) 専用の機種です。

また、巻末に部品番号順索引を集録してあります。

部品番号順索引の中で、「\*」印のあるものは、新設部品を示します。

- ◎ 当社では、製品の改良にたえず努力をはらっておりますので、パーツカタログに記載されていない変更が生じている場合があります。必要に応じて、この様な変更を盛り込んだ改訂版を出しておりますので、本機または、本パーツカタログに不明の点がございましたら、最寄りの支店または、営業所にご相談ください。
- ◎ 機械はブーム側を前、エンジン側を後、運転席側を左、その反対側を右、下部走行体は、走行モータ側を後といたします。

### 1. 部品のご注文について

部品をご注文の際には、次の事項を最寄りの支店または、営業所へご連絡ください。

- |   |             |   |                               |
|---|-------------|---|-------------------------------|
| (1) 製品型式名<br>(Model/type)                     | [例] EX300-5 | } | キャブ右下メインフレームの銘板に<br>明示してあります。 |
| (2) 製品識別番号<br>(Product Identification Number) | 1H1P020001  |   |                               |
| (3) 部品番号                                      | A810165     | } | 本パーツカタログの該当部品                 |
| (4) 部品名                                       | Oーリング       |   |                               |
| (5) 数量  | 2           |   | ご注文される個数                      |
| (6) 送付先の住所および宛名                               |             |   |                               |

### 2. パーツカタログの見方

符 号 : 部品構成図内の各部品に付けられた見出し番号です。

部 品 番 号 : 部品に付けられた固有番号です。数字のみ、あるいは英字と数字の混合で構成しています。

部 品 名 : 部品の名称です。

組立品を構成する部品は、部品名の前に「・」印を付け、組立品のつぎに続けて記載しています。さらに「・」印の部品が組立品の場合は、その構成部品に「・・」印が付けてあります。以下「・」を順次増やして組立品の構成部品であることを表わしています。

数 量 : 「各機器の1セット分の個数」を示します。ただし、組立品の構成部品は、その組立品「1組分の個数」を示します。

サービスコード : サービスコード欄に記載している各記号の意味は、次の通りです。

W : その部品を取付ける為には、現地加工作業が必要ですので、当社にご相談ください。

D : 単品では交換できませんので、その部品の含まれる組部品で交換してください。

K : その部品がサービスパーツキットに含まれていることを示します。

R : 調整用シムなどのように使用する数量が号機毎に異なる事を示します。

S : 工場出荷時に組み込まれた部品でなく、修理、サービス用として供給する部品を示します。

- OP : オプション部品であることを示します。標準機には付いておらず、特別注文により販売する部品です。
- OS : オーバーサイズ部品を示します。
- US : アンダーサイズ部品を示します。
- (OS, US はスタンダードサイズ部品の次の行に、続けて記載しています。)
- # : このパーツカタログから、その部品の含まれている装置のリストのページに新しく記載した部品であることを示します。

適用号機 : その部品を使用している機械の「号機」を示します。〔「号機」とは、製品識別番号の「P」以下の数字をいいます。〕

適用号機欄上部には、部品全体に適用する「号機」を表示しています。

各部品毎に「号機」表示のないものは、適用号機欄上部の「号機」が適用号機になります。

各部品毎に「号機」表示のあるものは、部品毎の「号機」と適用号機欄上部の「号機」との両方を包含する「号機」が部品毎の適用号機となります。

また、先頭に「D」の文字を表示しているものは、変更切替時期を年月で表わします。  
(例 ; D 9 7 / 1 2 - . . . 1 9 9 7 年 1 2 月以降この部品を使用。)

先頭に「H」の文字を表示しているものは、機器の製造番号を表わします。機器の製造番号は、機器の銘板に刻印されており、本パーツカタログでは「号機」と区別するために「H」の文字を付けています。

先頭に「F」の文字を表示しているものは、フロントアタッチメントの「フロントN0.」を表わします。「フロントN0.」は、フロントアタッチメントの銘板に刻印されており、本パーツカタログでは「号機」と区別するために「F」の文字を付けています。

- 互 換 性 : 部品番号欄に記載している部品と代替部品欄に記載している部品との間で、互換性の生じる条件を示します。各記号の意味は次の通りです。
- I : その部品の代わりに、使用できる部品の部品番号と数量を、代替部品欄に示します。  
但し、代替部品欄に示す部品の代わりに、その部品を使用することはできません。
- P : その部品は使用禁止になっています。代替部品欄に示す部品を使用してください。
- T : 組合せて互換性があります。その部品の代わりに、代替部品欄に示す何点かの部品と組で使用してください。
- Y : その部品と代替部品欄に示す部品は、無条件に互換性があることを示します。

代 替 部 品 : 互換性欄の記号に対応して、代替に使用する部品の部品番号と数量を示します。

《注記》 : 部品をご注文の際、互換性欄に I, P, T, Y と記載されている場合、自動的に代替部品欄に示されている部品が供給されることがあります。

## FOREWORD

- © This parts catalog shows the precision parts of EX300-5 Series (EX300-5, EX300LC-5, EX330LC-5, EX350H-5, EX350LCH-5, EX350K-5, EX350LCK-5, EX370-5, EX370HD-5) Hydraulic Excavator.  
The numerical parts No. index is provided at the end of this parts catalog.  
In the parts index, a part No. with "\*" mark shows a newly added part on the parts catalog.
- © This parts catalog contains the most recent information available at the time of printing, and the contents of the list are based on information in effect at that time and are subject to change without notice.
- © The references in the parts catalog of "LEFT", "RIGHT", "FRONT", and "REAR" are identified as follows.  
The driver's seat is positioned "LEFT" side, and the opposite side is "RIGHT".  
The front-end attachments is at the "FRONT". The counterweight is attached at the "REAR".  
For the undercarriage, the travel motor is at the "REAR", and the opposite is "FRONT".

### 1. HOW TO ORDER PARTS

When ordering parts, Please specify the following items as shown in the following example.

(EXAMPLE)		
(1) Model/type	(EX300-5)	} Shown on NAME-PLATE provided on MAIN FRAME on the lower right side of CAB
(2) Product Identification Number	(1H1P020001)	
(3) Part No.	(A810165)	} Ordering Parts
(4) Part Name	(O-RING)	
(5) Q' ty	(2)	Ordering Q' ty
(6) Purchaser's Name and Address		

### 2. HOW TO USE THIS PARTS CATALOG

- ITEM            Item No. shows the reference No. on the machine illustration.
- PART NO.       Part No. consists of a letter of the alphabet and numerical, or numerical only.
- PART NAME     Components of an assembly part are shown with "." marks and are shown on the line, or lines, below the assembly part. Also, if the component with "." mark consists of further components part, these further components are shown by the marks "...".

- Q'TY                    Q'ty shows the quantity used for a particular single hydraulic unit, however quantity of components shows the quantity for one assembly part.
- SERVICE CODE       Abbreviations in the column of service code have their own meaning as shown below.
- W: The part with this abbreviation shows that the part requires some work on it before installing in the machine.
- D: The part with this abbreviation is a component of an assembly and is not available independently. The assembly part containing this part should be ordered.
- K: This means that the part is contained in the service parts kit.
- R: The part with this abbreviation shows that the quantity of the part is changed depending upon the machine, such as an adjusting shim etceteras.
- S: This part is specially provided as a service part, which was not provided in the machine before from shipping the factory.
- OP: Optional parts
- OS: Over-sized parts
- US: Under-sized parts
- (NOTE: Part with abbreviation "OS" or "US" is described on the line below the standard-sized part.)
- #: The part with this mark is newly added on that page of the equipment.
- SERIAL No.           The machine serial number is printed just above the SERIAL No. column on all parts list pages.
- [The serial number corresponds to the figures following the letter P in the PIN (Product Identification Number) on the name-plate.]
- This serial number indicates the machine serial number applicable to the group unit (or component) described on this page.
- When parts are modified, both the old and new parts are shown in the parts catalog with the applicable machine serial numbers in the SERIAL No. column.
- Be sure to check that the your machine serial number is included in the range of the serial numbers shown above or in the SERIAL No. column when selecting parts.
- Descriptions starting with letter D indicate the date when the part was replaced. (Example: "D97/12-" means that this part was replaced December '97.)
- Descriptions starting with letter H indicate the component manufacturing No. stamped on the component manufacturing No. plate.
- Description stating with letter F indicate the Front attachment manufacturing No. stamped on the front attachment manufacturing No. plate.
- The letter H or F is used to identify the component or front attachment manufacturing No. from the machine serial number.
- ICA                    ICA shows the interchangeability between the original and the improved parts. Abbreviations used in this column are as follows.
- I: Part No. in the column of "Replaceable part" can be used instead of this part but not vice versa.

- P: This must not be used for the machine. The part No. in the column "Replaceable part" should be used instead.
- T: Parts Nos. those in the column of "Replaceable part" can be used as an assembly instead of this part.
- Y: This part and the part in the column of "Replaceable part" are interchangeable with each other.

•REPLACEABLE PART

Interchangeable parts Nos. and their required quantity are shown in this column.

NOTE: If interchangeable improved parts are provided for the parts which you may order, the improved parts classified as "I", "P", "T" or "Y" may be supplied.





目 次  
CONTENTS

PB-93  
PB-A14  
CONTROL-1366

部品番号 PART NO.	コード CODE	部 品 名	PART NAME	適用号機 SERIAL NO.	頁 PAGE
ポンプ			PUMP		
9166355	9166355A	ポンプ装置	PUMP DEVICE		001
9166356	9166356	・ポンプ;ユニット	・PUMP;UNIT		003
9166357	9166357	・レギュレータ	・REGULATOR		005
4181700	4181700A	ポンプ;ギヤ	PUMP;GEAR		007
モータ;オイル			MOTOR;OIL		
4371768	0719600	モータ;オイル (旋回)	MOTOR;OIL (SWING)		009
9149125	9149125	モータ;オイル (走行) <スタンダードトラック, LC トラック>	MOTOR;OIL (TRAVEL) <STD. TRACK, LC TRACK>		011
9157762	9157762	・バルブ;ブレーキ	・VALVE;BRAKE		013
9134147	9134147A	・バルブ;リリーフ	・VALVE;RELIEF		015
9157588	9157588	・ピストン;サーボ	・PISTON;SERVO		017
4389274	-----	モータ;オイル (走行) <HD トラック>	MOTOR;OIL (TRAVEL) <HD TRACK>		---
4389275	-----	モータ;オイル	MOTOR;OIL		---
++++++	0720200	・モータ;オイル (1/2)	・MOTOR;OIL (1/2)		019
++++++	0720300	・モータ;オイル (2/2)	・MOTOR;OIL (2/2)		021
4389276	0720400	バルブ;ブレーキ	VALVE;BRAKE		023
バルブ			VALVE		
4363127	-----	バルブ;コントロール	VALVE;CONTROL		---
++++++	0718900	・バルブ;コントロール (1/6)	・VALVE;CONTROL (1/6)		025
++++++	0719000	・バルブ;コントロール (2/6)	・VALVE;CONTROL (2/6)		027
++++++	0719100A	・バルブ;コントロール (3/6)	・VALVE;CONTROL (3/6)		029
++++++	0719200	・バルブ;コントロール (4/6)	・VALVE;CONTROL (4/6)		031
++++++	0719300	・バルブ;コントロール (5/6)	・VALVE;CONTROL (5/6)		033
++++++	0719400	・バルブ;コントロール (6/6)	・VALVE;CONTROL (6/6)		035
9156581	9156581A	バルブ;パイロット (フロント, 旋回)	VALVE;PILOT (FRONT & SWING)		037
9151777	9151777	バルブ;パイロット (走行)	VALVE;PILOT (TRAVEL)	020001-020004	039
9169583	9169583	バルブ;パイロット (走行)	VALVE;PILOT (TRAVEL)	020005-	041
9137384	9137384	バルブ;パイロット	VALVE;PILOT		043
4392529	0728300	バルブ;フローコントロール	VALVE;FC		045
4351142	0670500	バルブ;リリーフ	VALVE;RELIEF		047
4203447	0361000A	バルブ;シャトル	VALVE;SHUTTLE		049

部品番号 PART NO.	コード CODE	部 品 名	PART NAME	適用号機 SERIAL NO.	頁 PAGE
4334827	0668300	バルブ; ロック	VALVE; LOCK		051
4282545	0672700	バルブ; ロータリ	VALVE; ROTARY		053
4398513	0742700	バルブ; ホールディング	VALVE; HOLDING		055
シリンダ			CYLINDER		
9164874	9164874A	シリンダ; ブーム (右)	CYL. ; BOOM (R)	300, 300LC, 330LC, 350H, 350LCH, 350K, 350LCK, 370 : -021730- 370HD : -021792	057
9176242	9176242	シリンダ; ブーム (右)	CYL. ; BOOM (R)	300, 300LC, 330LC, 350H, 350LCH, 350K, 350LCK, 370 : 021731- 370HD : 021793-	059
9164872	9164872A	シリンダ; ブーム (左)	CYL. ; BOOM (L)	300, 300LC, 330LC, 350H, 350LCH, 350K, 350LCK, 370 : -021730- 370HD : -021792	061
9176243	9176243	シリンダ; ブーム (左)	CYL. ; BOOM (L)	300, 300LC, 330LC, 350H, 350LCH, 350K, 350LCK, 370 : 021731- 370HD : 021793-	063
9164990	9164990A	シリンダ; アーム	CYL. ; ARM	300, 300LC, 330LC, 350H, 350LCH, 350K, 350LCK, 370 : -021764- 370HD : -021832	065
9176244	9176244	シリンダ; アーム	CYL. ; ARM	300, 300LC, 330LC, 350H, 350LCH, 350K, 350LCK, 370 : 021765- 370HD : 021833-	067
9164997	9164997A	シリンダ; バケット	CYL. ; BUCKET		069
索 引			PARTS INDEX		
					071





ポンプ 装置  
PUMP DEVICE

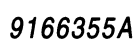

ポンプ装置  
PUMP DEVICE

020001-

符号 ITEM	部品番号 PART NO.	部 品 名 PART NAME	コード CODE	数量 Q' TY	サービス コード S. C	適用号機 SERIAL NO.	互換性 I C A	代 替 部 品 REPLACEABLE PART	
								部品番号 PART NO.	数量 Q' TY
	9166355	PUMP DEVICE <for assembly of machine>	9166355A	1			I	9169055	1
	(9169055)	PUMP DEVICE <for transportation>		1	S				
03	1019384	・CASING; GEAR		1		-H381	P	1026550	1
03	1026550	・CASING; GEAR		1	#	H382-			
04	3035852	・GEAR; CENTER		1					
05	3081085	・SHAFT; CENTER		1					
08	4395453	・BRG. ; BALL		1					
09	4395457	・BRG. ; BALL		1					
10	4191219	・RING; RETAINING		1					
11	4179833	・SEAL; OIL		1					
12	3033593	・COVER; T. MISSION		1					
13	4179834	・O-RING		1					
14	991733	・RING; RETAINING		1					
17	4181700	・PUMP; GEAR	4181700A	1					
18	M341030	・BOLT; SOCKET		2					
20	984054	・WASHER; SPRING		2					
22	4114402	・WASHER		2					
23	4191974	・ADAPTER		1					
23A	4506418	・・O-RING		1					
28	3035853	・GEAR; DRIVE		2					
29	991345	・RING; RETAINING		2					
32	9166356	・PUMP; UNIT	9166356	2			I	9169054	2
		<for assembly of machine>							
	(9169054)	PUMP DEVICE <for transportation>		2	S				
35	J901645	・BOLT		8					
36	4126090	・WASHER; SEAL		4					
37	A590916	・WASHER; SPRING		4					
40	4234782	・PLUG		1					
41	94-0649	・ELBOW		1		-H381			
50	4192946	・PIPE		2					
52	4192947	・PIPE		1					
53	4179837	・FITTING; PIPE		5		-H1877	Y	4293950	5
53	4293950	・ELBOW; S		5	#	H1878-			
53A	957366	・・O-RING		1					
54	4203485	・FITTING; PIPE		1					
54A	957366	・・O-RING		1					
55	3036249	・PIPE		1					

001B

# ポンプ装置 PUMP DEVICE

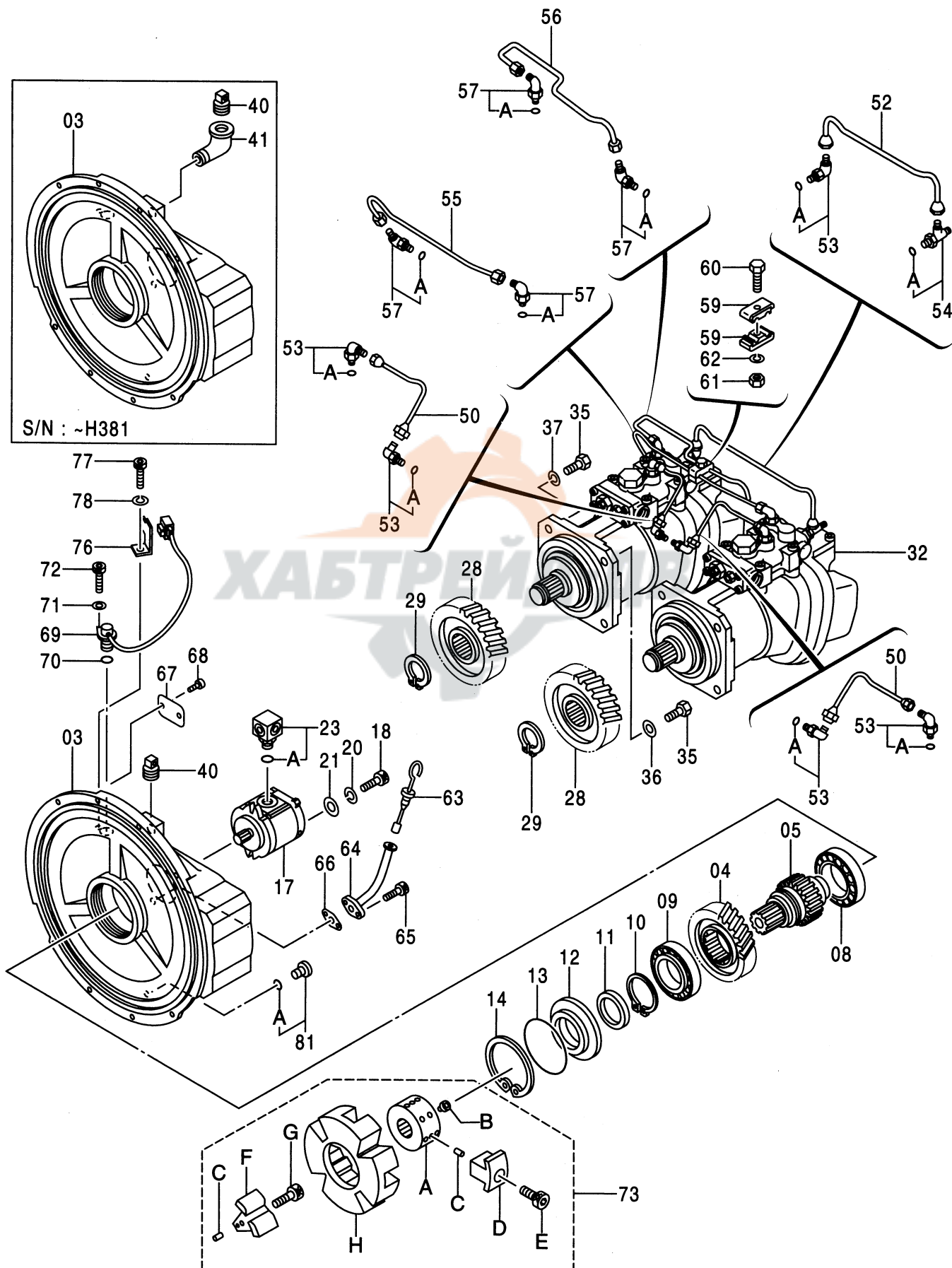

9166355A

符号 ITEM	部品番号 PART NO.	部 品 名 PART NAME	コード CODE	数量 Q' TY	サービス コード S. C	適用号機 SERIAL NO.	互換性 I CA	代替部品 REPLACEABLE PART	
								部品番号 PART NO.	数量 Q' TY
56	3036486	・PIPE		1					
57	4118499	・FITTING; PIPE		4					
57A	957366	・・O-RING		1					
59	4179843	・CLAMP		2					
60	J900828	・BOLT		1					
61	M500807	・NUT		1					
62	A590908	・WASHER; SPRING		1					
63	4242263	・GAUGE; LEVEL		1					
64	4242262	・PIPE		1					
65	M340816	・BOLT; SOCKET		2					
66	9742779	・PACKING		1					
67	3081037	・NAME-PLATE		1					
68	M492564	・SCREW; DRIVE		2					
69	4265372	・SENSOR; REVOL.		1					
70	4306888	・O-RING		1					
71	A590106	・WASHER; PLANE		1					
72	M340616	・BOLT; SOCKET		1					
73	4191663	・COUPLING		1					
73A	4216945	・・HUB		1					
73B	4183170	・・SCREW; SET		2					
73C	4101345	・・PIN; SPRING		12					
73D	4216947	・・INSERT		4					
73E	4216949	・・BOLT; SOCKET		4					
73F	4216946	・・INSERT		4					
73G	4216948	・・BOLT; SOCKET		4					
73H	4216944	・・COUPLING		1					
76	4252767	・BRACKET		1					
77	M340613	・BOLT; SOCKET		1					
78	4169516	・WASHER; SPRING		1					
81	9134111	・PLUG		1					
81A	4509180	・・O-RING		1					

003A

ポンプ ; エット  
PUMP ; UNIT

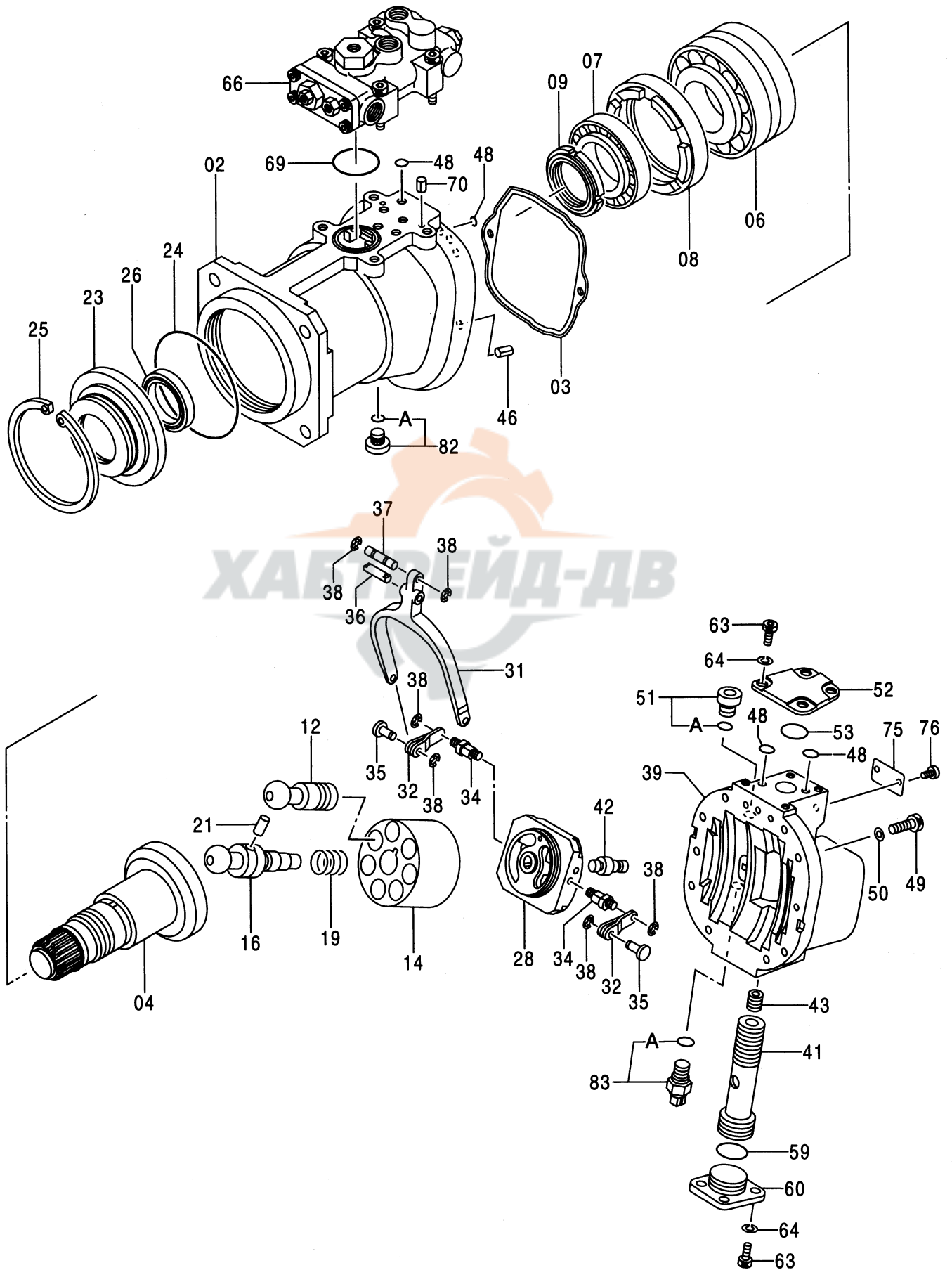

9166356

ポンプ;ユニット  
PUMP;UNIT

020001-

符号 ITEM	部品番号 PART NO.	部 品 名 PART NAME	コード CODE	数量 Q' TY	サービス コード S. C	適用号機 SERIAL NO.	互換性 I C A	代 替 部 品 REPLACEABLE PART	
								部品番号 PART NO.	数量 Q' TY
	9166356	PUMP;UNIT <for assembly of machine>	9166356	2			I	9169054	2
	(9169054)	PUMP;UNIT <for transportation>		2	S				
02	1014184	・CASING;PUMP		1					
03	8068521	・PACKING		1					
04	2038877	・DISC;DRIVING		1					
06	4366256	・BRG.;ROL.		1					
07	4366356	・BRG.;ROL.		1					
08	3035965	・SPACER		1					
09	4191665	・NUT;BRG.		1					
12	8051275	・PISTON		7					
14	2022744	・ROTOR		1					
16	3081023	・SHAFT;CENTER		1					
19	4194362	・SPRING;COMPRES.		1					
21	4198956	・PIN		1					
23	3035966	・COVER;SEAL		1					
24	4191664	・O-RING		1					
25	4094325	・RING;RETAINING		1					
26	4232070	・SEAL;OIL		1					
28	9749142	・VALVE		1					
31	3039569	・LINK		1					
32	9724756	・LEVER		2					
34	4179179	・PIN		2					
35	4179177	・PIN		2					
36	4200227	・PIN		1					
37	4179176	・PIN		1					
38	4146370	・RING;RETAINING		6					
39	1022441	・HEAD		1					
41	3036326	・PISTON;SERVO		1					
42	4193245	・PIN		1					
43	4179838	・SCREW;SET		1					
46	4099290	・PIN;SPRING		2					
48	4180349	・O-RING		10					
49	M341245	・BOLT;SOCKET		8					
50	495841	・WASHER;SPRING		8					
51	9134110	・PLUG		1					
51A	957366	・O-RING		1					
52	4367531	・STOPPER		1		-H1938	Y	4204862	1
52	4204862	・STOPPER		1	#	H1939-			

003B

ポンプ ; エット  
PUMP ; UNIT

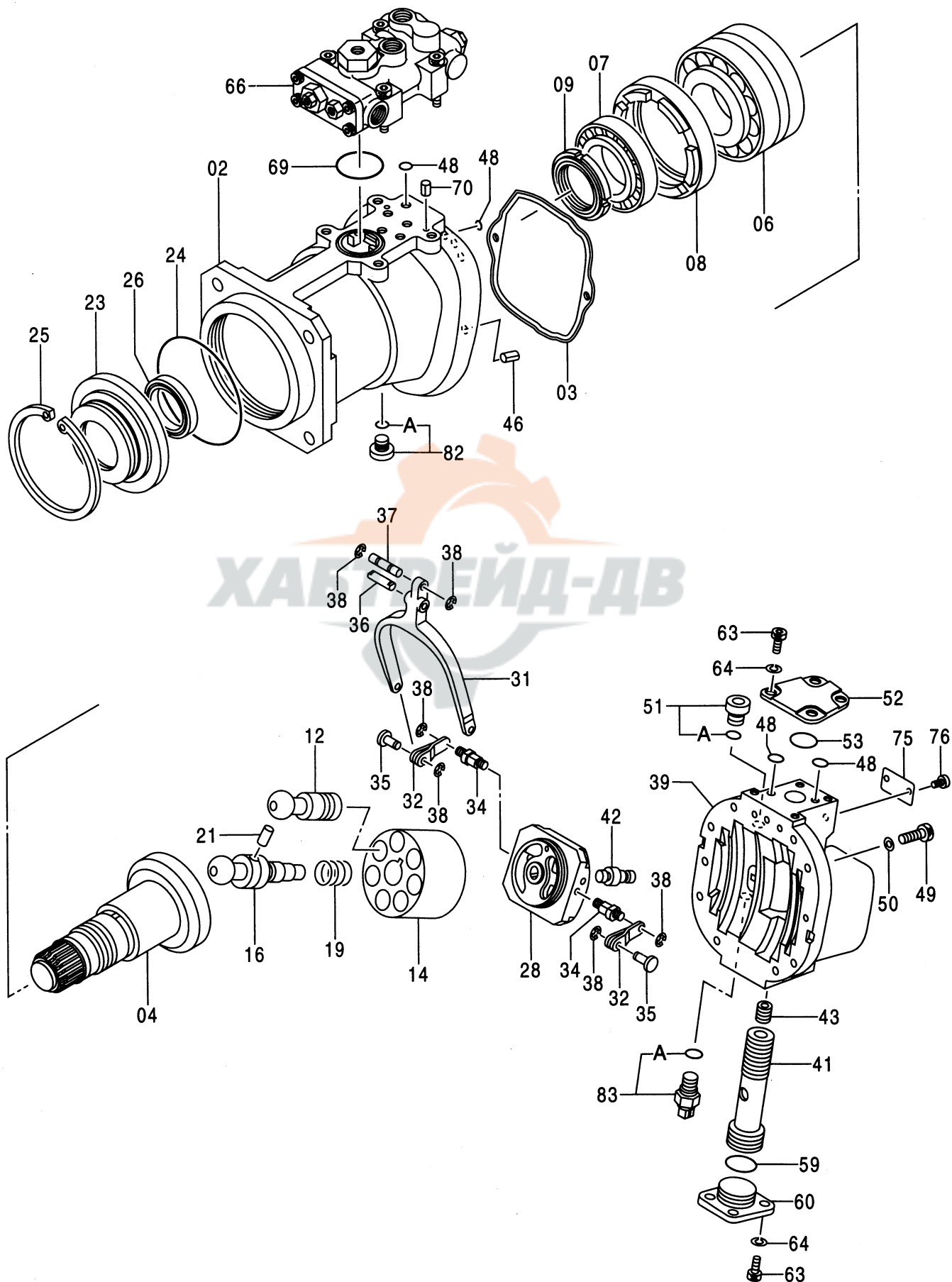

9166356



[illegible]

005

# レギュレータ REGULATOR

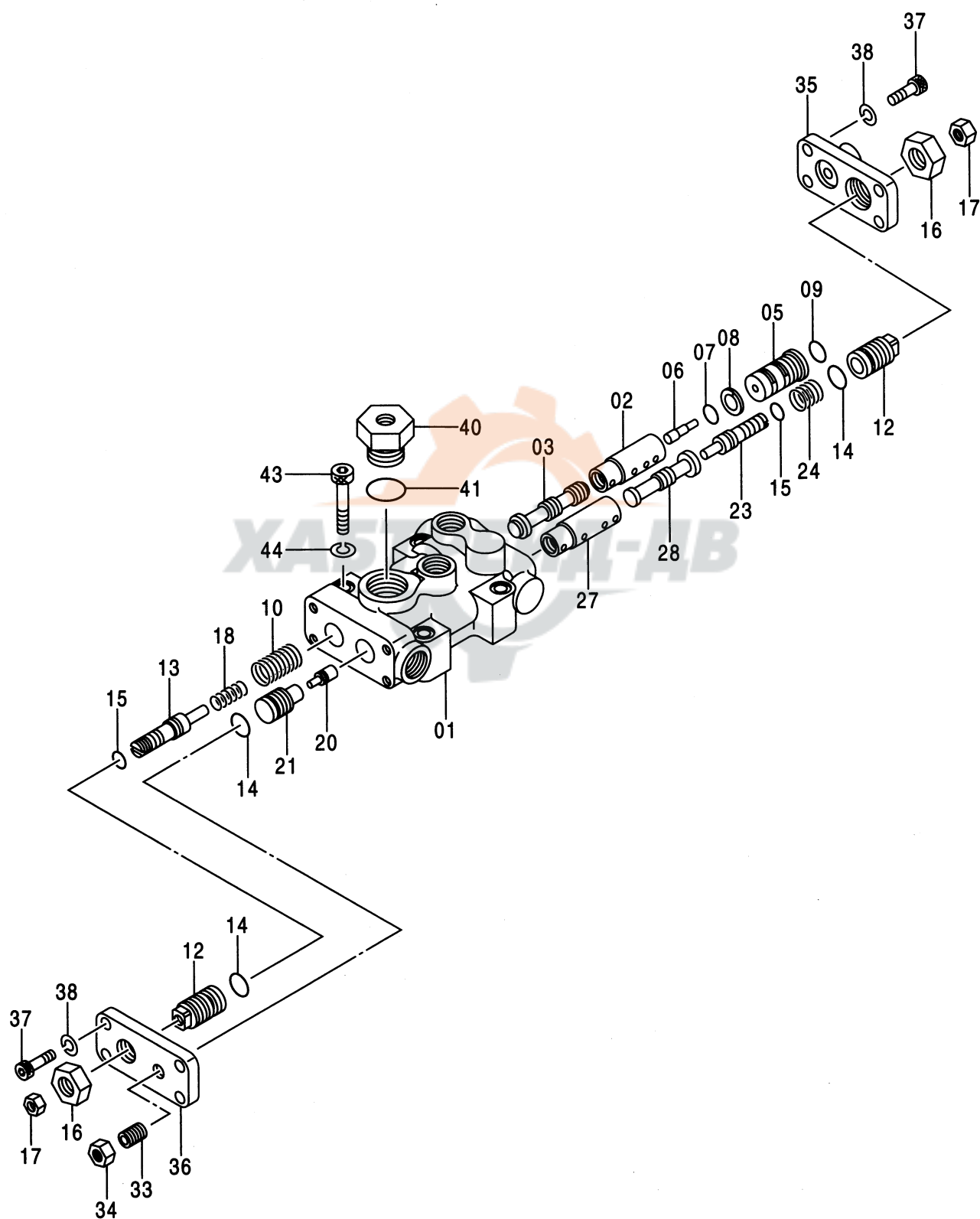

レギュレータ  
REGULATOR

020001-

符号 ITEM	部品番号 PART NO.	部 品 名 PART NAME	コード CODE	数量 Q' TY	サービス コード S. C	適用号機 SERIAL NO.	互換性 I C A	代替部品 REPLACEABLE PART	
								部品番号 PART NO.	数量 Q' TY
	9166357	REGULATOR <for assembly of machine>	9166357	1			I	9169053	1
	(9169053)	REGULATOR <for transportation>		1	S				
01	1011209	・CASING		1					
02	4179155	・SLEEVE		1					
03	4179156	・SPOOL		1					
05	4367385	・CYL. ;LOAD		1					
06	4367500	・PISTON		1					
07	4150302	・O-RING		1					
08	4085607	・RING;BACK-UP		1					
09	4180349	・O-RING		1					
10	4394500	・SPRING;COMPRES.		1					
12	4179161	・STOPPER		2					
13	4368619	・STOPPER		1					
14	4342843	・O-RING		3					
15	4342841	・O-RING		2					
16	4068898	・NUT		2					
17	M500807	・NUT		2					
18	4350938	・SPRING;COMPRES.		1					
20	4179171	・PISTON		1					
21	4179170	・CYL.		1					
23	4347107	・STOPPER; INNER		1					
24	4386506	・SPRING;COMPRES.		1					
27	4346522	・SLEEVE		1					
28	4346521	・SPOOL		1					
33	4265964	・SCREW;SET		1					
34	J950010	・NUT		1					
35	4366657	・COVER;REAR		1					
36	4179173	・COVER		1					
37	M340820	・BOLT; SOCKET		8					
38	4514388	・WASHER; SPRING		8					
40	4179174	・PLUG		1					
41	4342846	・O-RING		1					
43	M341056	・BOLT; SOCKET		4					
44	984054	・WASHER; SPRING		4					

007

ポンプ ; ギヤ  
PUMP ; GEAR

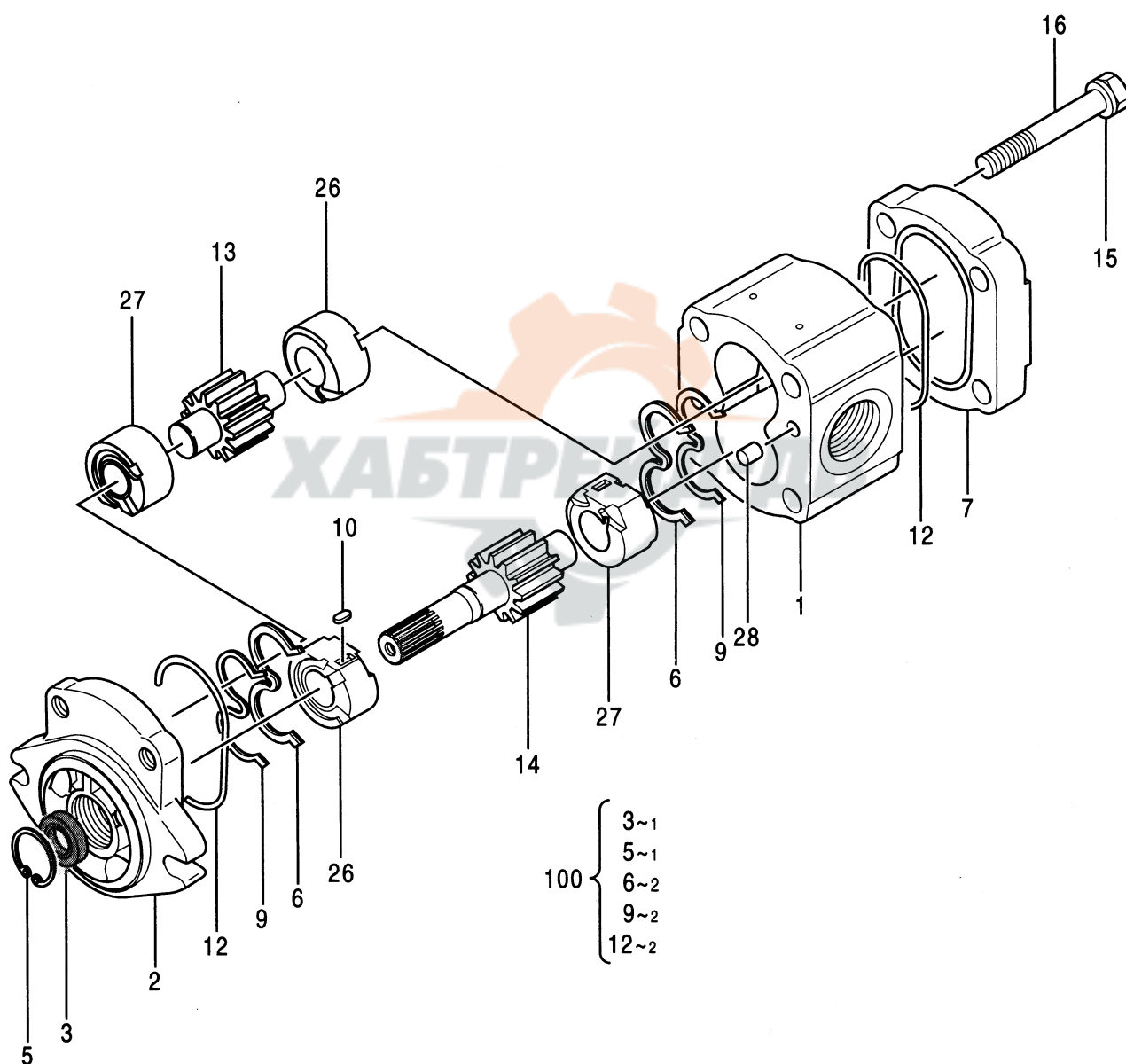

[illegible]

009A

モータ; オイル (旋回)  
MOTOR; OIL (SWING)

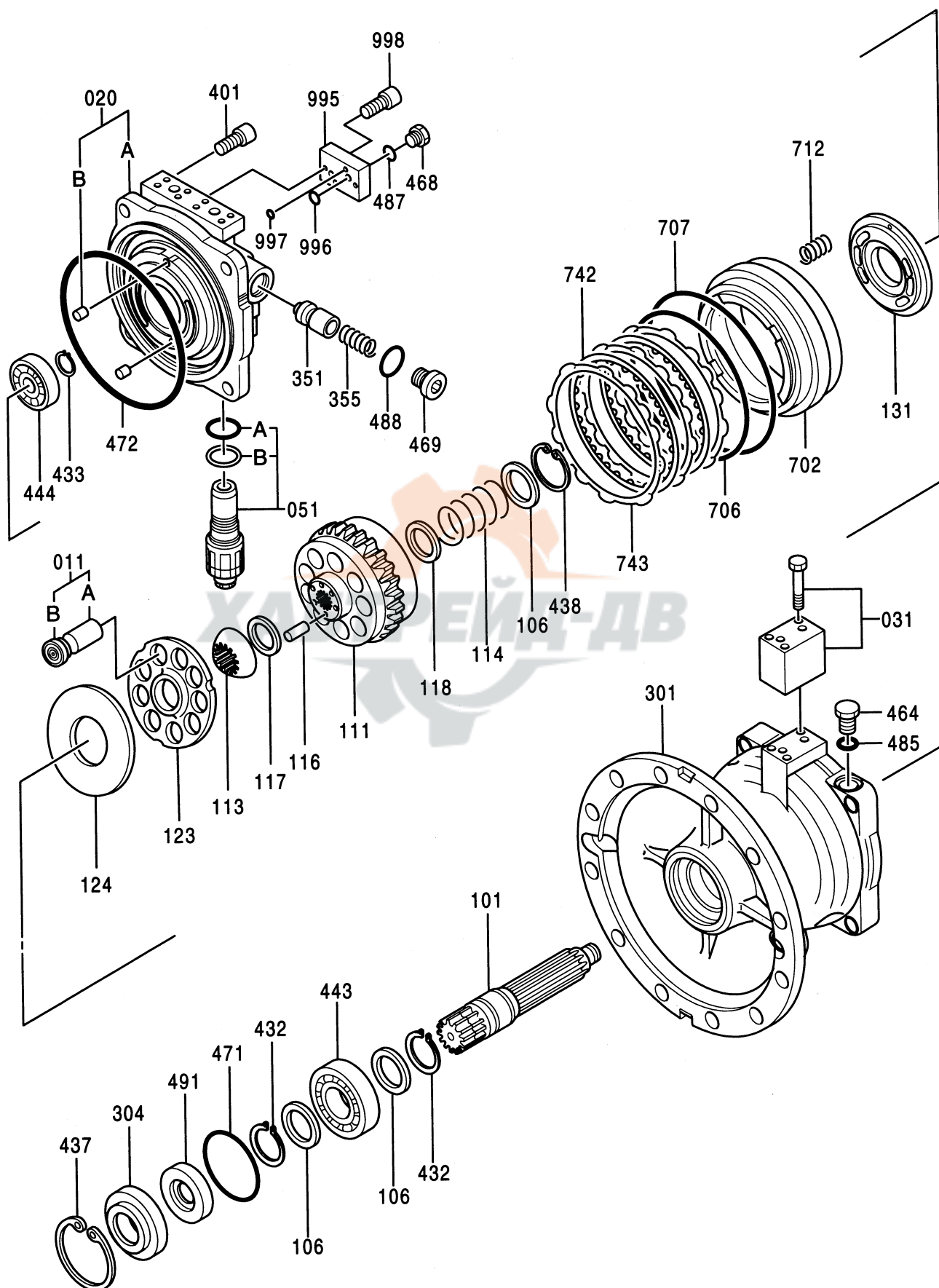

0719600

モータ:オイル (旋回)  
MOTOR;OIL (SWING)

020001-

符号 ITEM	部品番号 PART NO.	部 品 名 PART NAME	コード CODE	数量 Q' TY	サービス コード S. C	適用号機 SERIAL NO.	互換性 I C A	代替部品 REPLACEABLE PART	
								部品番号 PART NO.	数量 Q' TY
	4371768	MOTOR;OIL	0719600	1					
011	0365401	・PISTON SUB		9					
011A	+++++	・・PISTON		1	D				
011B	+++++	・・SHOE		1	D				
020	0692702	・CASING ASS' Y		1					
020A	+++++	・・CASING		1	D				
020B	+++++	・・PIN		2	D				
031	0719601	・VALVE		1					
051	0719602	・VALVE;RELIEF		2					
051A	A811030	・・O-RING		1					
051B	0249148	・・RING;BACK-UP		1					
101	0365404	・SHAFT		1					
106	0365405	・SPACER		3					
111	0496104	・CYL.		1					
113	0365407	・BUSHING		1					
114	0365408	・SPRING		1					
116	0365409	・ROD;PUSH		12					
117	0365410	・SPACER		1					
118	0365411	・SPACER		1					
123	0365412	・PLATE		1					
124	0692705	・PLATE		1					
131	0719603	・PLATE;VALVE		1					
301	0719604	・CASING		1					
304	0365416	・COVER		1					
351	0409215	・PLUNGER		2					
355	0409216	・SPRING		2					
401	0365417	・BOLT;SOCKET		4					
432	991345	・RING;RETAINING		2					
433	942517	・RING;RETAINING		1					
437	973069	・RING;RETAINING		1					
438	931346	・RING;RETAINING		1					
443	0353316	・BRG. ;ROL.		1					
444	0365324	・BRG. ;ROL.		1					
464	0629404	・PLUG		1					
468	0629404	・PLUG		2					
469	0692708	・PLUG		2					
471	A811110	・O-RING		1					
472	0692709	・O-RING		1					
485	957366	・O-RING		1					
487	957366	・O-RING		2					

009B

モータ;オイル(旋回)  
MOTOR; OIL (SWING)

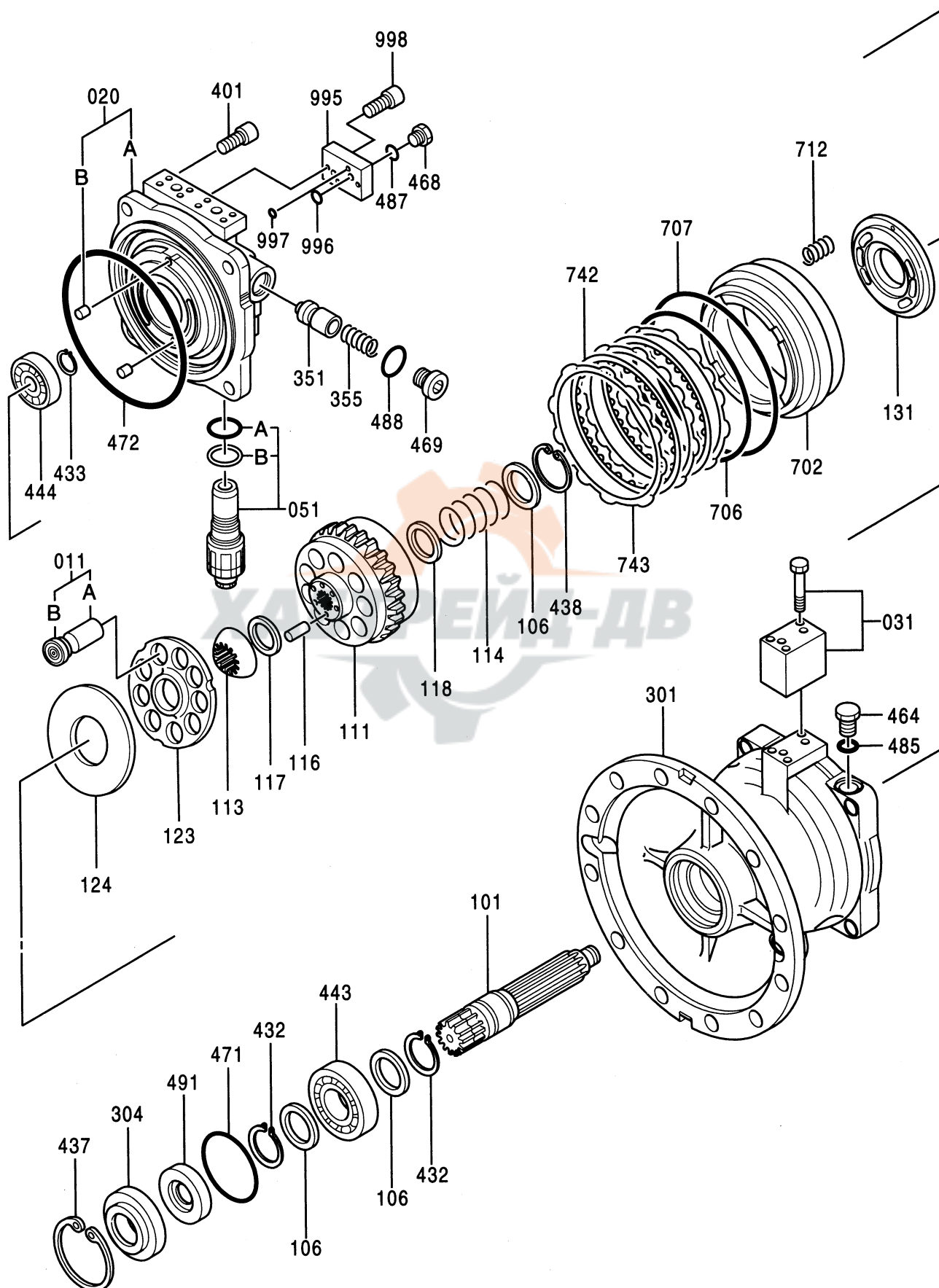

0719600



[illegible]

011A

モータ; オイル (走行)  
MOTOR ; OIL (TRAVEL)

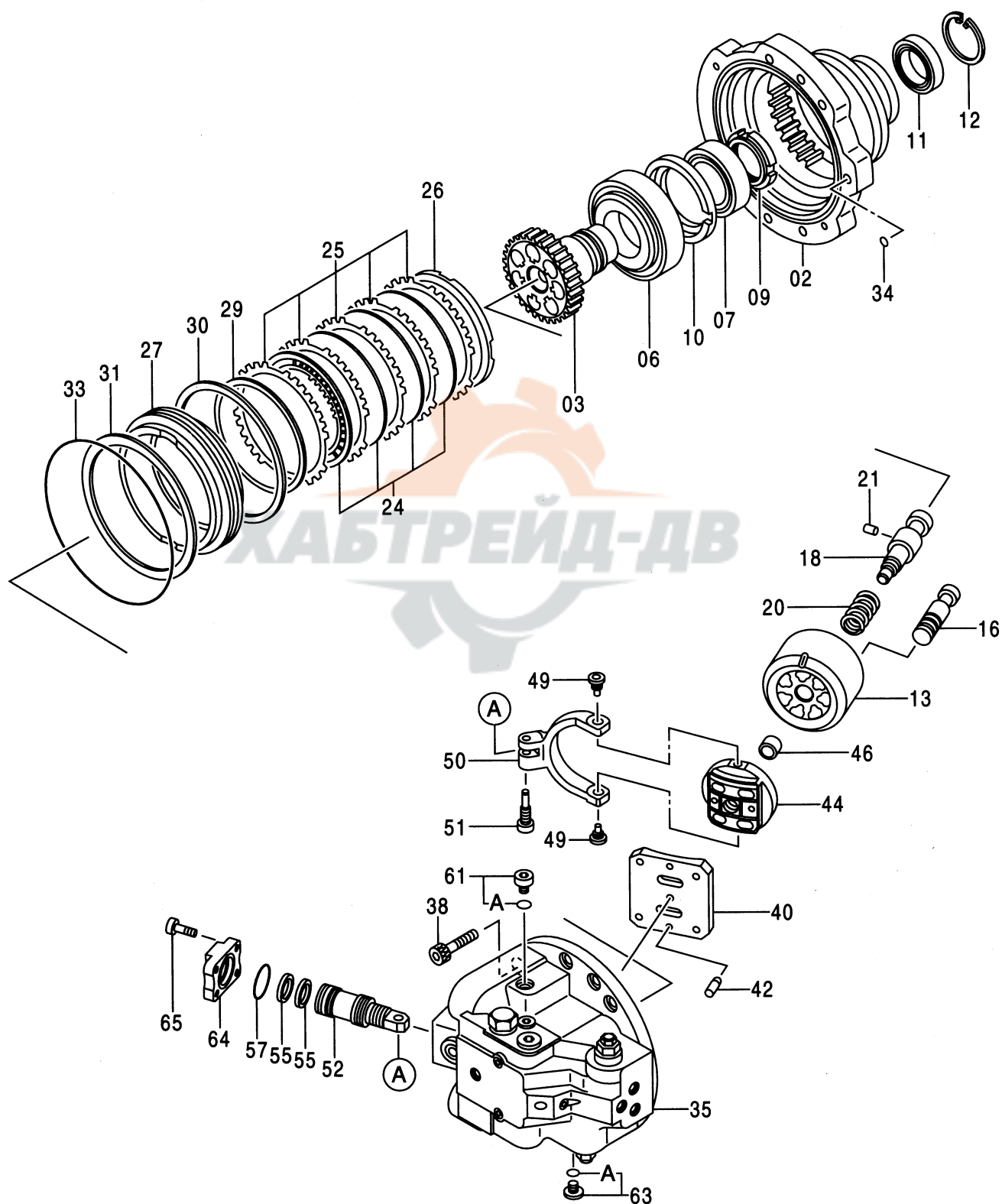

モータ;オイル (走行)  
MOTOR;OIL (TRAVEL)

020001-

符号 ITEM	部品番号 PART NO.	部 品 名 PART NAME	コード CODE	数量 Q' TY	サービス コード S. C	適用号機 SERIAL NO.	互換性 I C A	代 替 部 品 REPLACEABLE PART	
								部品番号 PART NO.	数量 Q' TY
	9149125	MOTOR;OIL <for assembly of machine>	9149125	1			I	9155694	1
	(9155694)	MOTOR;OIL <for transportation>		1	S				
02	1019564	・CASING;MOTOR		1					
03	2040523	・DISC;DRIVING		1					
06	4199108	・BRG.;ROL.		1					
07	4199072	・BRG.;ROL.		1					
09	4191665	・NUT;BRG.		1					
10	4389598	・SPACER		1					
11	4191666	・SEAL;OIL		1					
12	4038529	・RING;RETAINING		1					
13	2040520	・ROTOR		1					
16	8068583	・PISTON		7					
18	3078298	・SHAFT;CENTER		1					
20	4194362	・SPRING;COMPRES.		1					
21	4198956	・PIN		1					
24	3036457	・PLATE;FRICTION		4					
25	3036456	・PLATE		5					
26	4193996	・SPACER		1					
27	3078190	・PISTON		1					
29	4252401	・D-RING		1					
30	4269474	・D-RING		1					
31	3054505	・SPRING;DISC		1					
33	4269473	・O-RING		1					
34	4506415	・O-RING		1					
35	9157762	・VALVE;BRAKE <for assembly of machine>	9157762	1			I	9158391	1
35	(9158391)	・VALVE;BRAKE <for transportation>		1	S				
38	M341850	・BOLT;SOCKET		4					
40	2035236	・PLATE		1					
42	4364104	・PIN;KNOCK		2					
44	2040522	・VALVE		1					
46	4234628	・BUSHING		1					
49	4255238	・PLUG		2					
50	2040803	・LINK		1					
51	4262561	・BOLT;REAMER		1					
52	9157588	・PISTON;SERVO	9157588	1					
55	4260308	・RING;PISTON		2					

011B

モータ;オイル(走行)  
MOTOR ; OIL (TRAVEL)

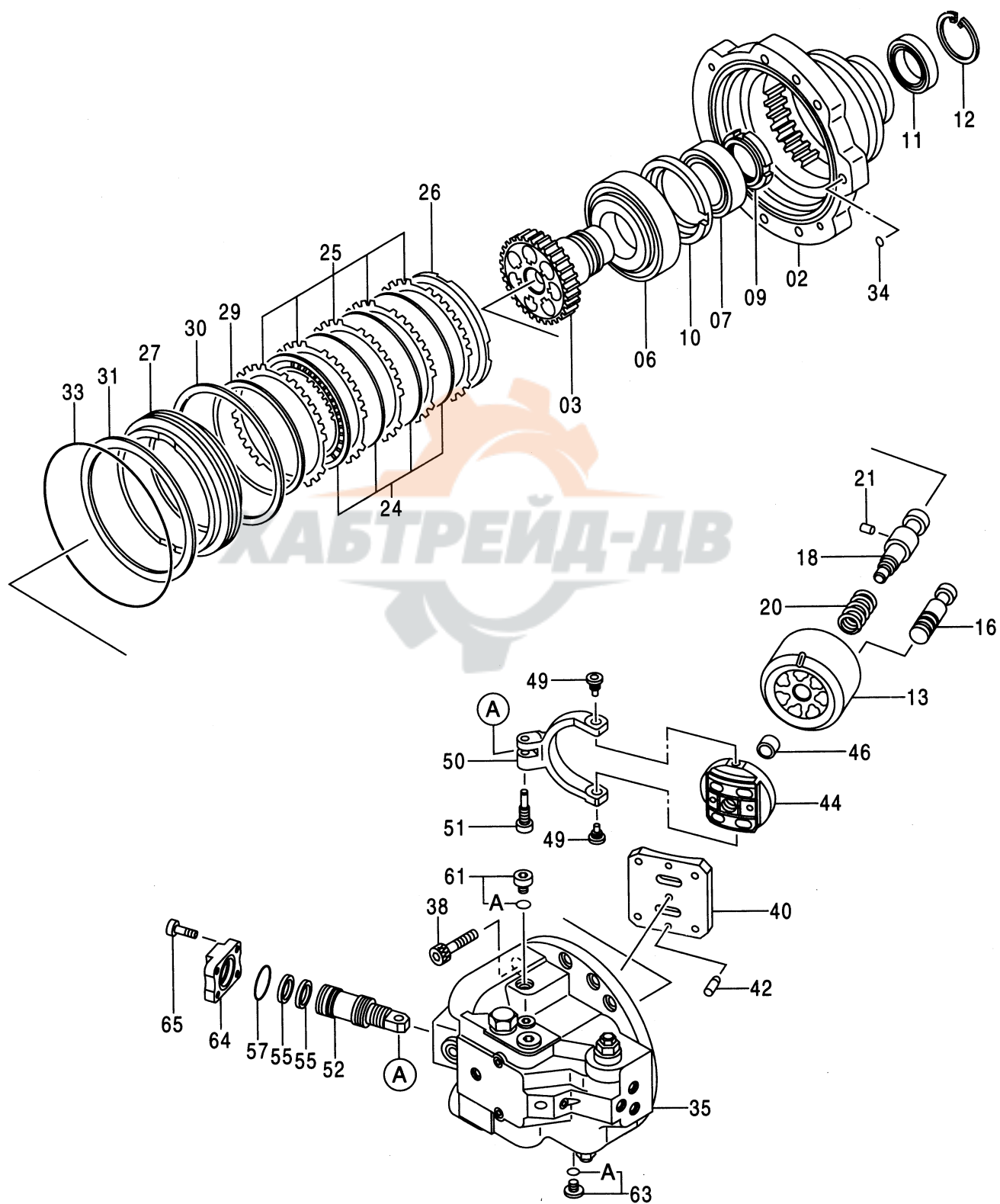

020001-





バルブ;ブレーキ  
VALVE;BRAKE

020001-

符号 ITEM	部品番号 PART NO.	部 品 名 PART NAME	コード CODE	数量 Q' TY	サービス コード S. C	適用号機 SERIAL NO.	互換性 I C A	代 替 部 品 REPLACEABLE PART	
								部品番号 PART NO.	数量 Q' TY
	9157762	VALVE;BRAKE	9157762	1			I	9158391	1
	(9158391)	<for assembly of machine> ・VALVE;BRAKE		1	S				
01	7032724	<for transportation> ・CASING		1					
01A	+++++	・HEAD		1	D				
01B	+++++	・POPPET		2	D				
01C	+++++	・SPOOL		1	D				
07	4276785	・SPRING;COMPRES.		2					
09	4276691	・STOPPER		2					
11	4276526	・PLUG		2					
12	4506429	・O-RING		2					
16	4365007	・SPRING;COMPRES.		2					
17	9089488	・PLUG		2					
17A	4506424	・O-RING		1					
21	9134147	・VALVE;RELIEF	9134147A	2					
23	4354415	・SPOOL		1					
24	4185136	・SPRING;COMPRES.		1					
25	9089486	・PLUG		1					
25A	4509180	・O-RING		1					
29	4509493	・BALL		2					
30	4311662	・SEAT		2					
33	9089485	・PLUG		4					
33A	957366	・O-RING		1					
35	9089484	・PLUG		10					
35A	4506408	・O-RING		1					

015

バルブ ; リリーフ  
VALVE ; RELIEF

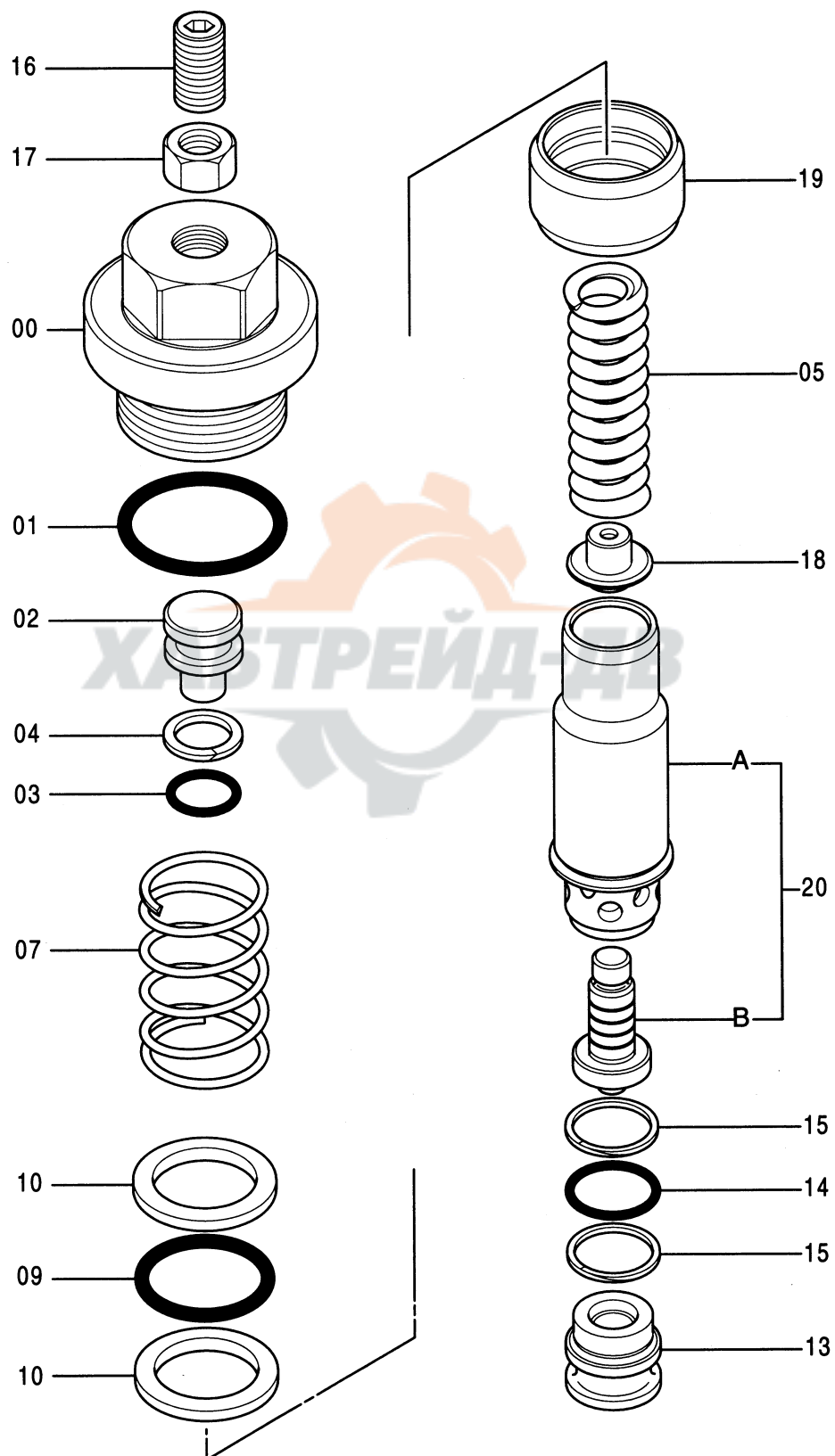



020001-

P1H1-E1-3

017

ピストン ; サーボ  
PISTON ; SERVO

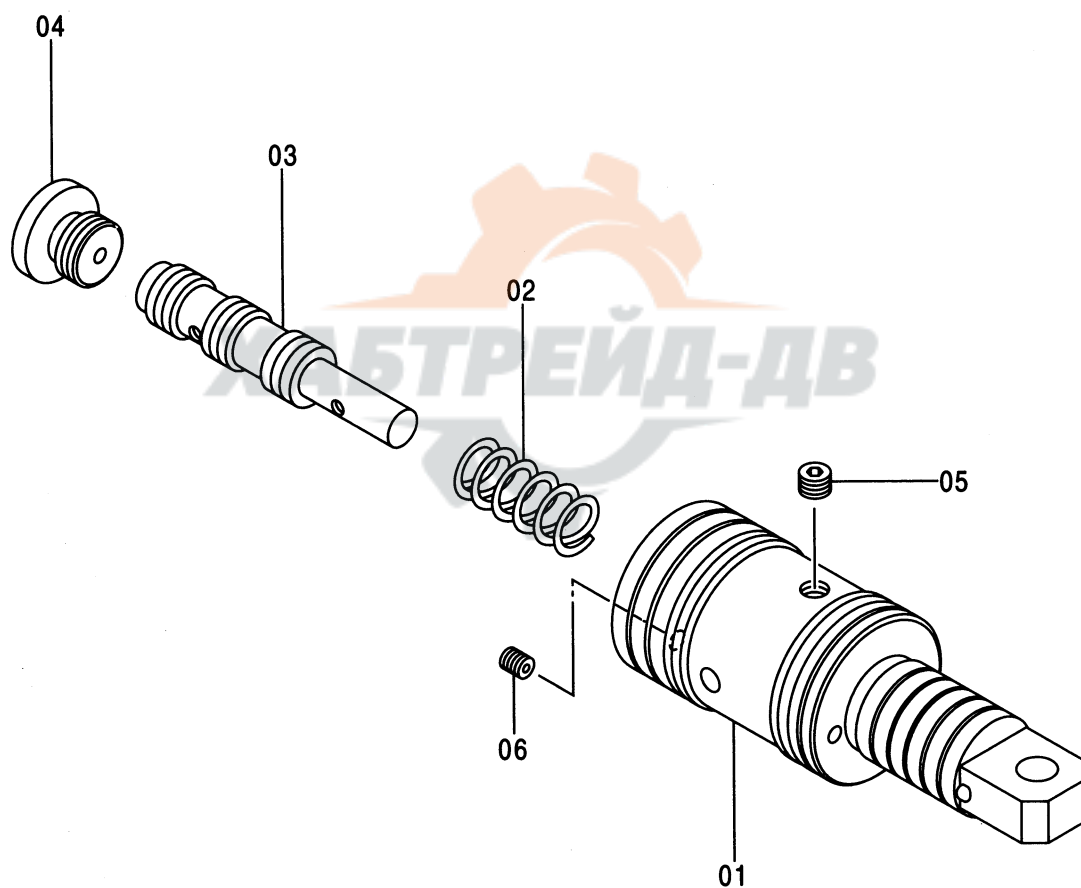

9157588

020001-

P1H1-E1-3

モータ; オイル (1/2)  
MOTOR ; OIL (1/2)

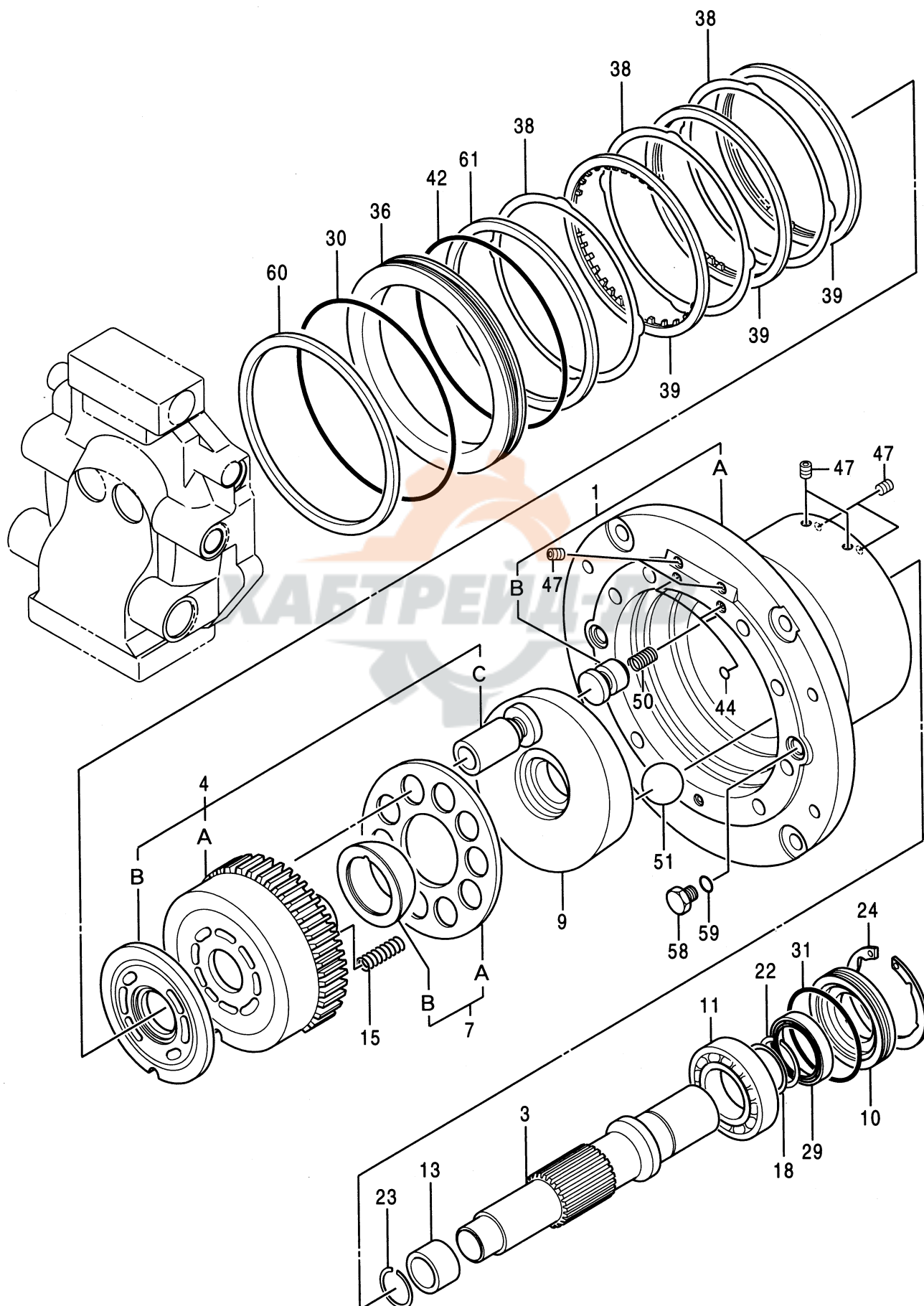

モータ;オイル (1/2)  
MOTOR;OIL (1/2)

020001-

符号 ITEM	部品番号 PART NO.	部 品 名 PART NAME	コード CODE	数量 Q' TY	サービス コード S. C	適用号機 SERIAL NO.	互換性 I CA	代替 部 品 REPLACEABLE PART	
								部品番号 PART NO.	数量 Q' TY
	4389275	MOTOR;OIL (1/2)	0720200	1					
	コ/ 部品番号/ 構成部品ハ MOTOR;OIL(1/2) カ (2/2)ノ 部品ヲ 含ミヌ。 This PART NO. consists of all parts shown in MOTOR;OIL(1/2) to (2/2)								
1	0657301	・CASE ASS' Y		1					
1A	++++++	・・CASE		1	D				
1B	++++++	・・PISTON		4	D				
3	0352203	・SHAFT		1					
4	0419802	・BLOCK;CYL. ASS' Y		1					
4A	++++++	・・BLOCK;CYL.		1	D				
4B	++++++	・・PLATE		1	D				
4C	++++++	・・PISTON		9	D				
7	0419803	・PLATE ASS' Y		1					
7A	++++++	・・PLATE		1	D				
7B	++++++	・・HOLDER		1	D				
9	0720201	・PLATE		1					
10	0352207	・CASE		1					
11	0352208	・BRG. ;ROLLER		1					
13	0352210	・RACE; INNER		1					
15	0419805	・SPRING		9					
18	0352214	・WASHER		1					
22	0352215	・RING;RETAINING		1					
23	0352216	・RING;RETAINING		1					
24	0311317	・RING;RETAINING		1					
29	0352218	・SEAL;OIL		1					
30	0419806	・O-RING		1					
31	A811105	・O-RING		1					
36	0419807	・PISTON		1					
38	0352221	・PLATE;FRICTION		3					
39	0419808	・PLATE;DISK		3					
42	0419809	・O-RING		1					
44	4506320	・O-RING		3					
47	0352225	・PLUG		6					
50	0419811	・SPRING		4					
51	0352227	・BALL;STEEL		2					
58	0311336	・PLUG		2					
59	4509180	・O-RING		2					
60	0419812	・RING;BACK-UP		1					
61	0419813	・RING;BACK-UP		1					

021A

モータ; オイル (2/2)  
MOTOR; OIL (2/2)

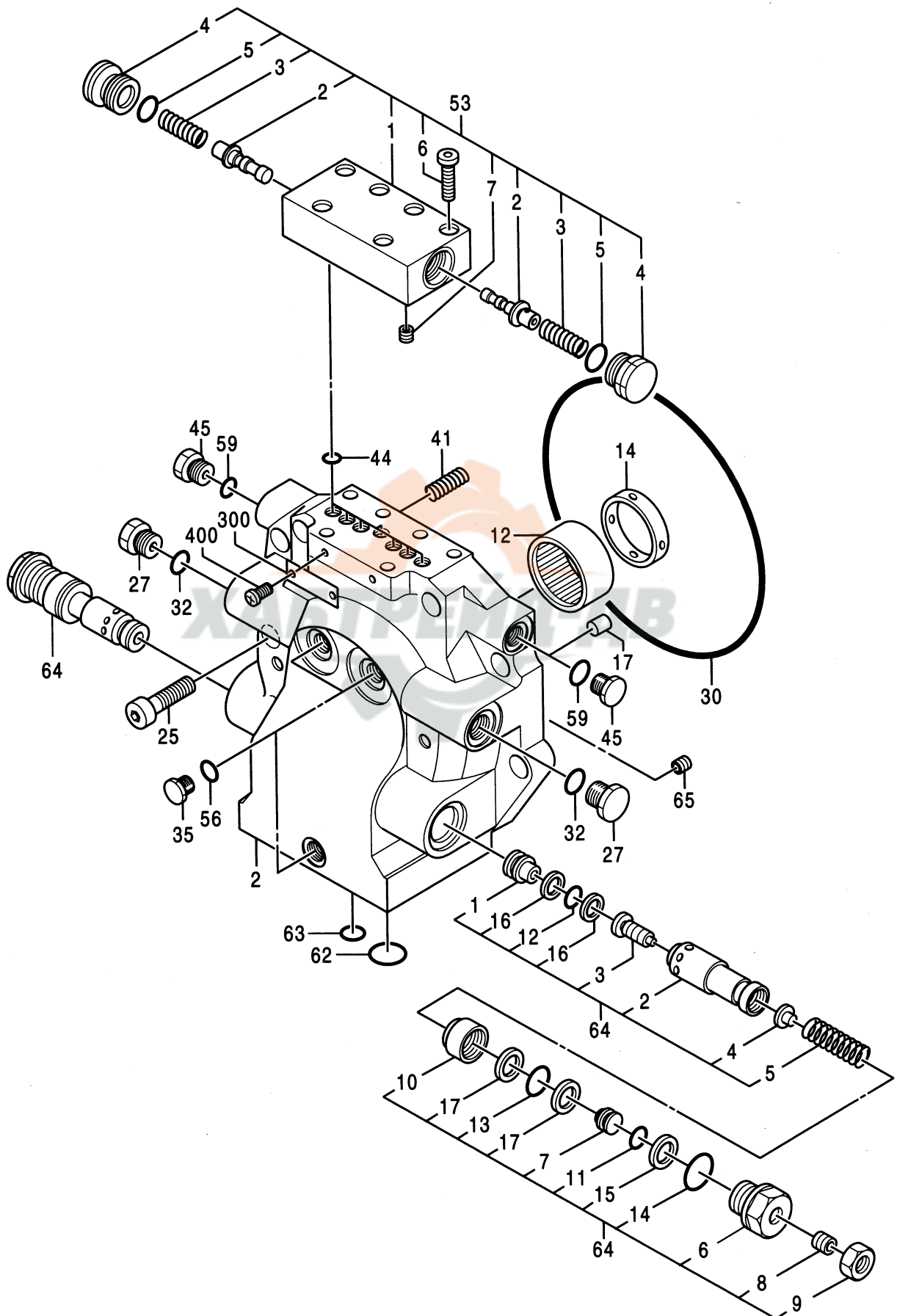

0720300

モータ;オイル (2/2)  
MOTOR;OIL (2/2)

020001-

符号 ITEM	部品番号 PART NO.	部 品 名 PART NAME	コード CODE	数量 Q' TY	サービス コード S. C	適用号機 SERIAL NO.	互換性 I C A	代替部品 REPLACEABLE PART	
								部品番号 PART NO.	数量 Q' TY
	4389275	MOTOR;OIL (2/2)	0720300	1					
	コ/ 部品番号/ 構成部品ハ MOTOR;OIL(1/2) カ (2/2) / 部品ヲ 含ミヌ。 This PART NO consists of all parts shown in MOTOR;OIL(1/2) to (2/2).								
2	0419901	・COVER		1					
12	0352209	・BRG.; NEEDLE		1					
14	0352211	・COLLAR		1					
17	0352213	・PIN		1					
25	0288618	・BOLT; SOCKET		8					
27	0251321	・PLUG		2					
30	0419806	・O-RING		1					
32	4506418	・O-RING		2					
35	0419902	・PLUG		3					
41	0376908	・SPRING		12					
44	4506320	・O-RING		7					
45	0158840	・PLUG		2					
53	0419903	・VALVE ASS' Y		1					
53・1	++++++	・・BODY; VALVE		1	D				
53・2	++++++	・・VALVE		2	D				
53・3	++++++	・・SPRING		2	D				
53・4	++++++	・・PLUG		2	D				
53・5	4506424	・・O-RING		2					
53・6	++++++	・・BOLT; SOCKET		6	D				
53・7	++++++	・・ORIFICE		2	D				
56	957366	・O-RING		3					
59	4509180	・O-RING		2					
62	984614	・O-RING		2					
63	4506420	・O-RING		2					
64	0720301	・VALVE; RELIEF ASS' Y		2					
64・1	++++++	・・SEAT		1	D				
64・2	++++++	・・HOUSING; RELIEF		1	D				
64・3	++++++	・・POPPET		1	D				
64・4	++++++	・・SEAT; SPRING		1	D				
64・5	++++++	・・SPRING		1	D				
64・6	++++++	・・PLUG		1	D				
64・7	++++++	・・GUIDE; SPRING		1	D				
64・8	++++++	・・SCREW; SET		1	D				
64・9	++++++	・・NUT; LOCK		1	D				
64・10	++++++	・・PISTON		1	D				
64・11	4506412	・・O-RING		1					
64・12	4506418	・・O-RING		1					

**021 B**

モータ ; オイル (2/2)  
MOTOR ; OIL (2/2)

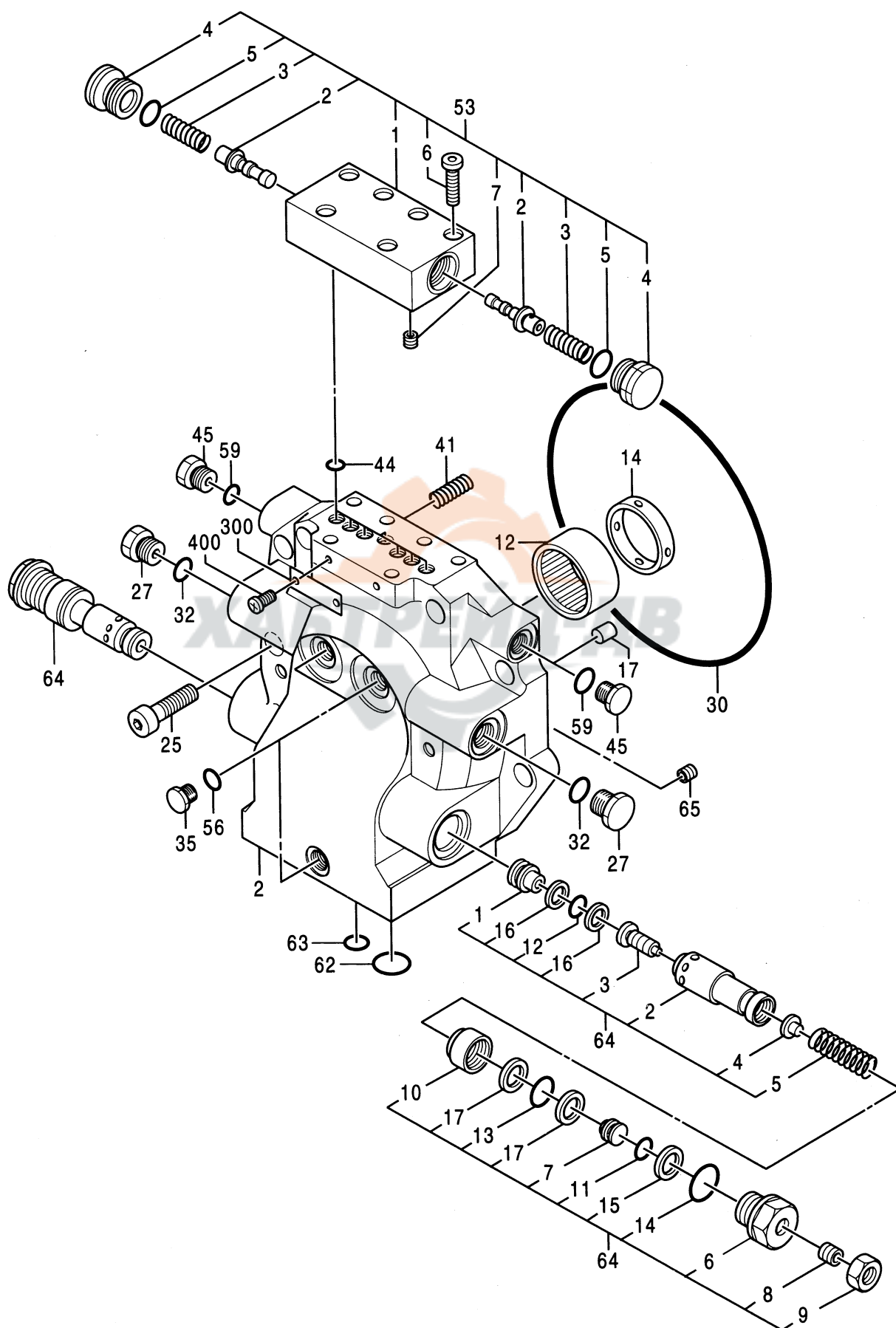

**0720300**



020001-

P1H1-E1-3

バルブ ; ブレーキ  
VALVE ; BRAKE

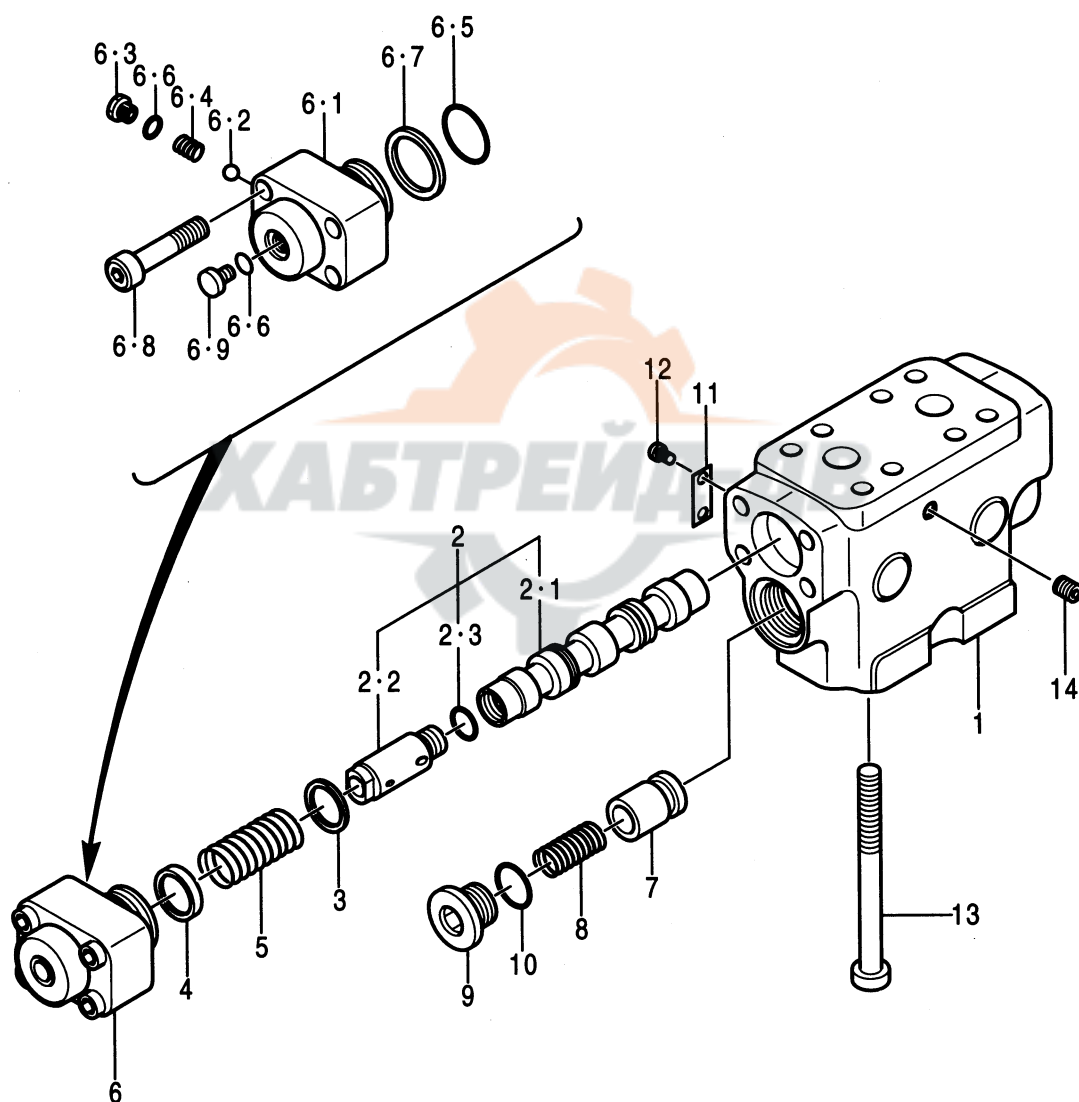

バルブ;ブレーキ  
VALVE;BRAKE

020001-

符号 ITEM	部品番号 PART NO.	部 品 名 PART NAME	コード CODE	数量 Q' TY	サービス コード S. C	適用号機 SERIAL NO.	互換性 I C A	代 替 部 品 REPLACEABLE PART	
								部品番号 PART NO.	数量 Q' TY
	4389276	VALVE;BRAKE	0720400	1					
1	++++++	・BODY		1	D				
2	++++++	・SPOOL ASS' Y		1	D				
2・1	++++++	・・PLUNGER		1	D				
2・2	++++++	・・PLUG		2	D				
2・3	4506418	・・O-RING		2					
3	0163601	・SEAT;SPRING		2					
4	0646101	・SEAT;SPRING		2					
5	0420002	・SPRING		2					
6	0646102	・CAP ASS' Y		2					
6・1	++++++	・・CAP		1	D				
6・2	++++++	・・BALL;STEEL		1	D				
6・3	++++++	・・PLUG		1	D				
6・4	++++++	・・SPRING		1	D				
6・5	A811040	・・O-RING		1					
6・6	4506408	・・O-RING		2					
6・7	4070998	・・RING;BACK-UP		1					
6・8	++++++	・・BOLT;SOCKET		4	D				
6・9	++++++	・・PLUG		1	D				
7	0352304	・VALVE;CHECK		2					
8	0352305	・SPRING		2					
9	0352306	・PLUG		2					
10	4506429	・O-RING		2					
11	++++++	・NAME-PLATE		1	D				
12	++++++	・SCREW;DRIVE		2	D				
13	0352307	・BOLT;SOCKET		8					
14	94-2010	・PLUG		1					

025A

バルブ ; コントロール (1/6)  
VALVE ; CONTROL (1/6)

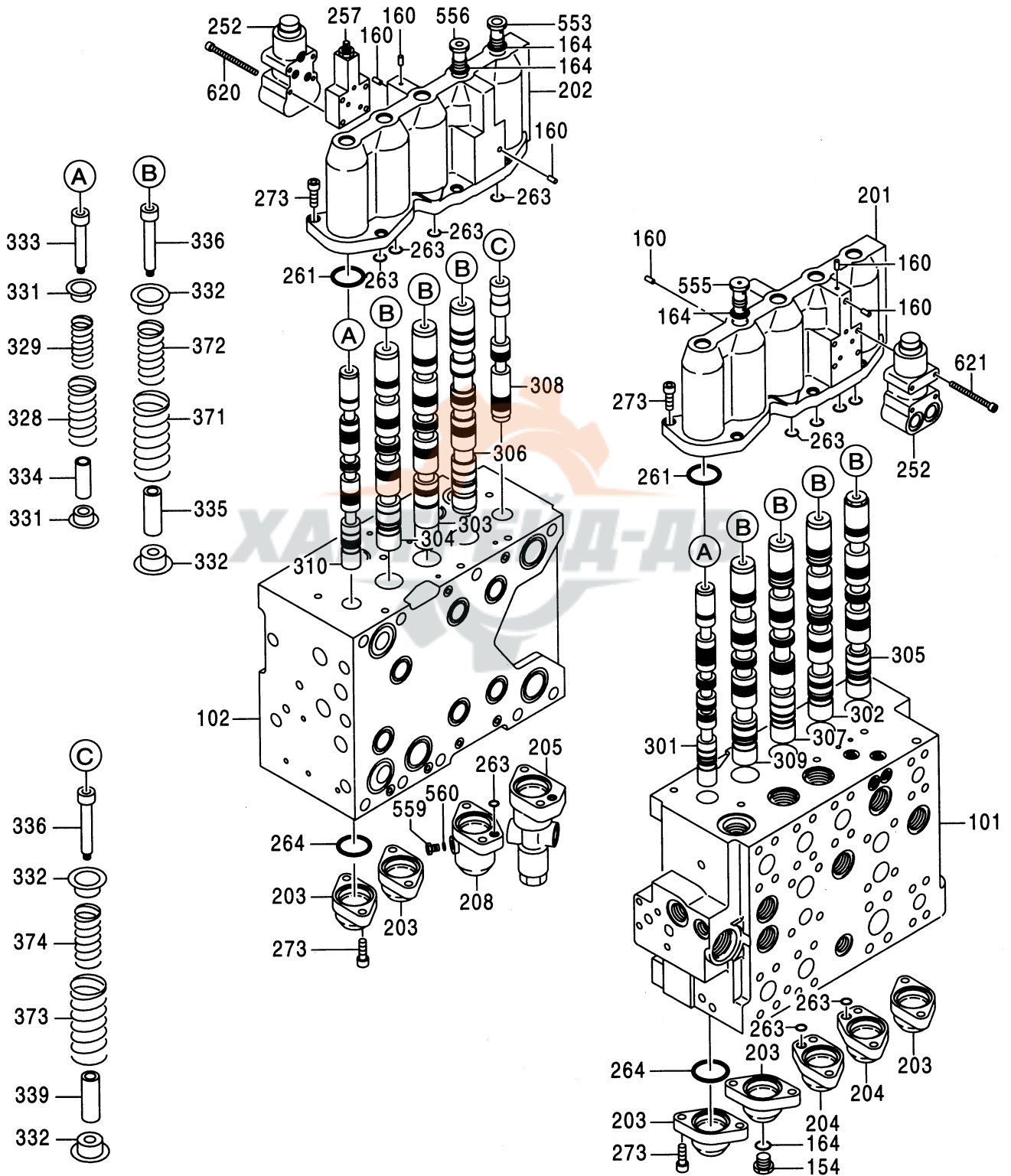

バルブ;コントロール (1/6)  
VALVE;CONTROL (1/6)

020001-

符号 ITEM	部品番号 PART NO.	部 品 名 PART NAME	コード CODE	数量 Q' TY	サービス コード S. C	適用号機 SERIAL NO.	互換性 ICA	代替部品 REPLACEABLE PART	
								部品番号 PART NO.	数量 Q' TY
	4363127	VALVE;CONTROL (1/6)	0718900	1					
	コ/ 部品番号/ 構成部品ハ VALVE;CONTROL (1/6) カ (6/6)ノ 部品ヲ 含ミヌ。 This PART NO. consists of all parts shown in VALVE;CONTROL (1/6) to (6/6).								
101	++++++	・CASING		1	D				
102	++++++	・CASING		1	D				
154	0718901	・PLUG		1					
160	0263019	・PLUG		6					
164	4509180	・O-RING		6					
201	0718902	・COVER		1					
202	0718903	・COVER		1					
203	0718904	・COVER		5					
204	0718905	・COVER		2					
205	0718906	・COVER		1					
208	0718907	・COVER		1					
252	0718908	・VALVE		2					
257	0718909	・PLATE		1					
261	A811055	・O-RING		10					
263	4506407	・O-RING		11					
264	A811040	・O-RING		8					
273	0130520	・BOLT ; SOCKET		32					
301	++++++	・SPOOL		1	D				
302	++++++	・SPOOL		1	D				
303	++++++	・SPOOL		1	D				
304	++++++	・SPOOL		1	D				
305	++++++	・SPOOL		1	D				
306	++++++	・SPOOL		1	D				
307	++++++	・SPOOL		1	D				
308	++++++	・SPOOL		1	D				
309	++++++	・SPOOL		1	D				
310	++++++	・SPOOL		1	D				
328	++++++	・SPRING		2	D				
329	++++++	・SPRING		2	D				
331	++++++	・SEAT ; SPRING		4	D				
332	++++++	・SEAT ; SPRING		16	D				
333	++++++	・BOLT		2	D				
334	++++++	・STOPPER		2	D				
335	++++++	・STOPPER		7	D				
336	++++++	・BOLT		8	D				
339	++++++	・STOPPER		1	D				
371	++++++	・SPRING		7	D				

025B

バルブ ; コントロール (1/6)  
VALVE ; CONTROL (1/6)

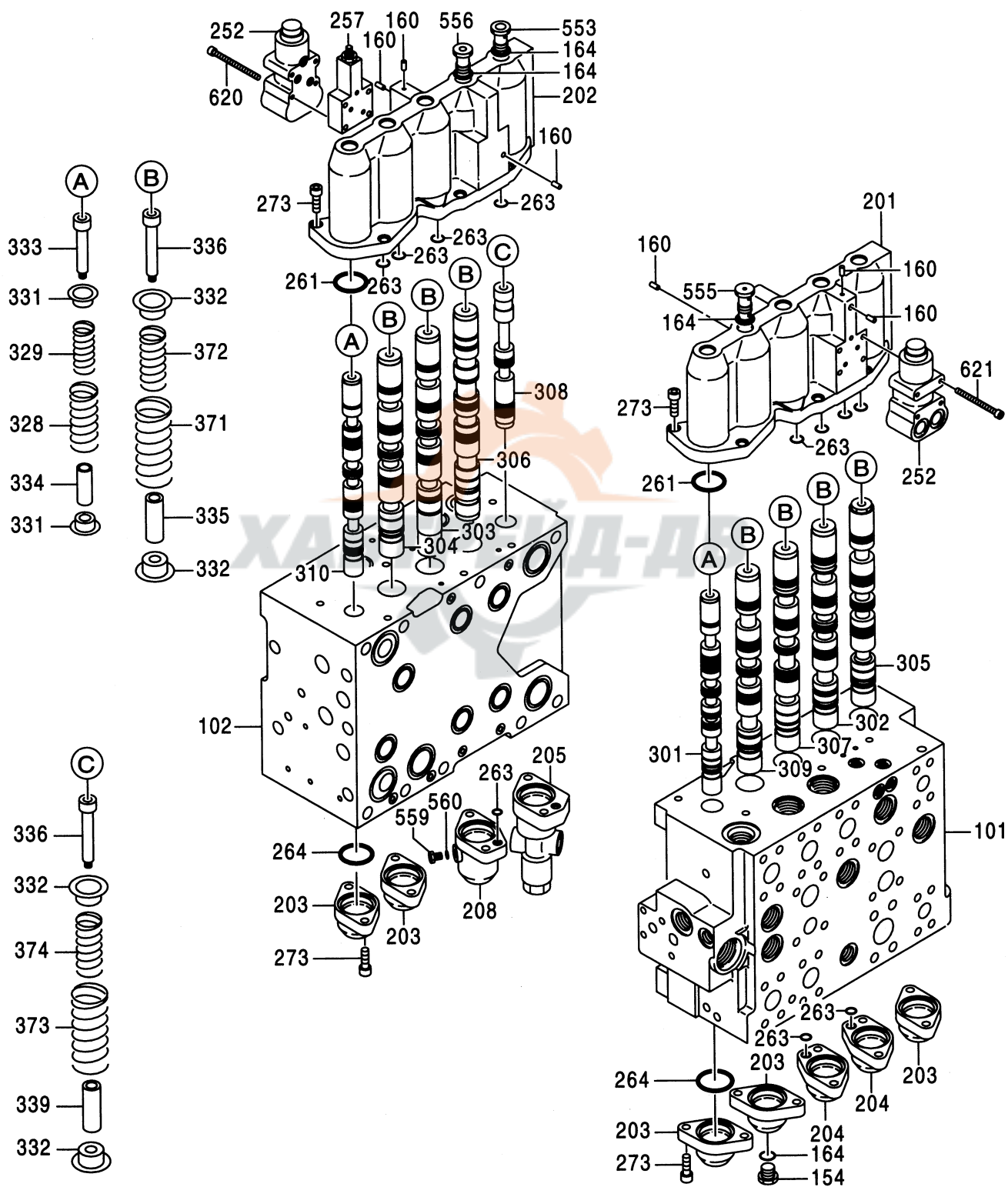

020001-

P1H1-E1-3

バルブ ; コントロール (2/6)  
VALVE ; CONTROL (2/6)

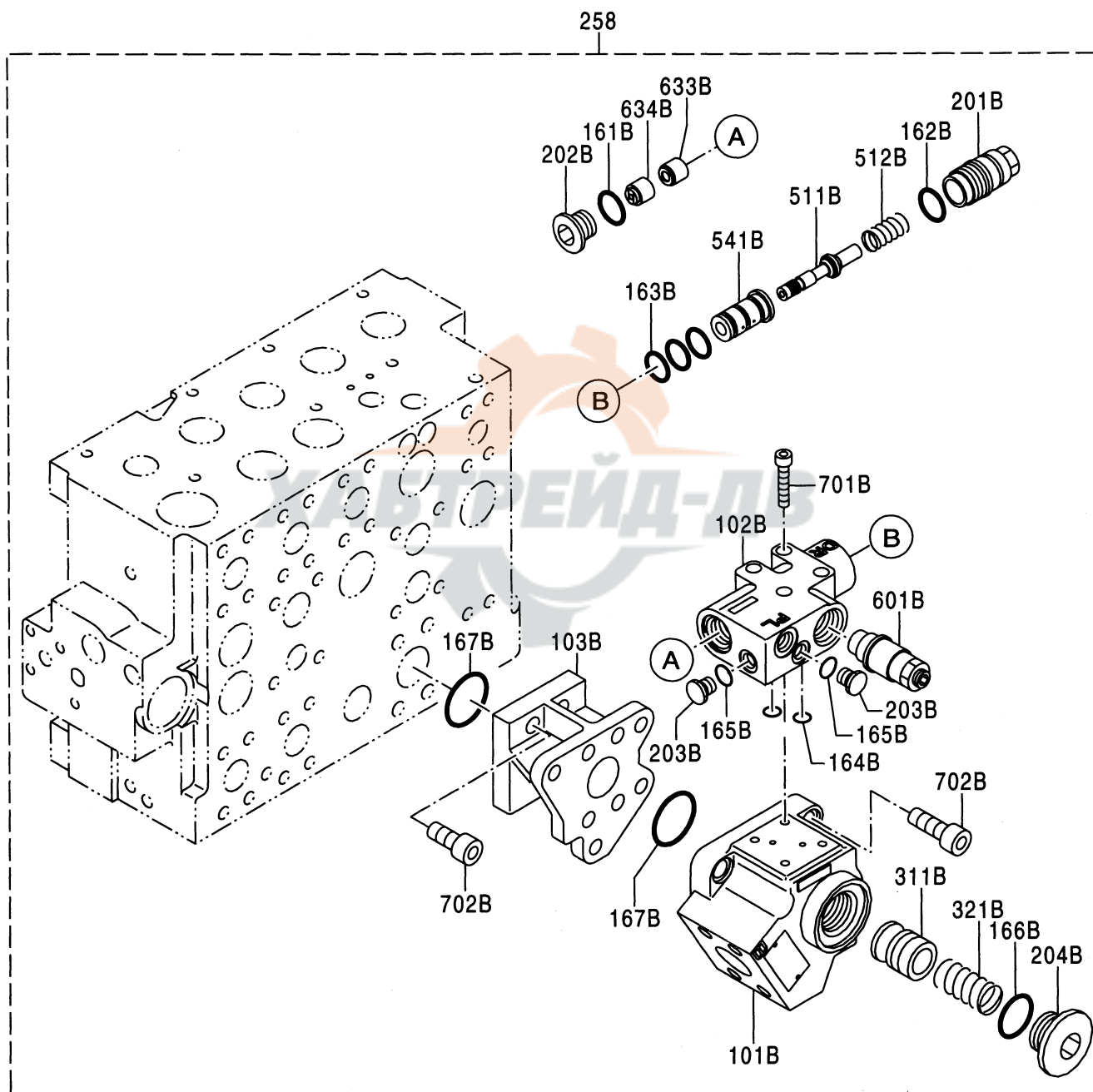



020001-

P1H1-E1-3



バルブ;コントロール (3/6)  
VALVE;CONTROL (3/6)

020001-

符号 ITEM	部品番号 PART NO.	部 品 名 PART NAME	コード CODE	数量 Q' TY	サービス コード S. C	適用号機 SERIAL NO.	互換性 I CA	代替部品 REPLACEABLE PART	
								部品番号 PART NO.	数量 Q' TY
	4363127	VALVE;CONTROL (3/6)	0719100A	1					
	コ/ 部品番号/ 構成部品ハ VALVE;CONTROL(1/6) カラ (6/6)ノ 部品ヲ 含ミマス。 This PART NO. consists of all parts shown in VALVE;CONTROL(1/6) to (6/6).								
151	0719004	・PLUG		4					
153	0697911	・PLUG		1					
154	0718901	・PLUG		1					
155	0719101	・PLUG		2					
159	0451028	・PLUG		3					
161	4506408	・O-RING		4					
164	4509180	・O-RING		1					
165	0443404	・O-RING		2					
167	4506418	・O-RING		3					
206	0719102	・COVER		1					
207	0719103	・COVER		1					
209	0719104	・FLANGE		2					
253	0719105	・VALVE		1					
256	0719106	・FLANGE		1					
273	0130520	・BOLT;SOCKET		4					
511	0719107	・POPPET		4					
515	0719108	・POPPET		2					
516	0719109	・POPPET		1					
521	0719110	・SPRING		4					
522	0719111	・SPRING		2					
523	0719112	・SPRING		1					
525	0719113	・SPACER		1					
551	0719114	・PLUG		3					
552	0719115	・PLUG		1					
561	4506424	・O-RING		5					
563	985099	・O-RING		1					
565	A811030	・O-RING		2					
602	0719116	・VALVE;RELIEF		1	#				
603	0719117	・VALVE;RELIEF		1					
611	0719118	・VALVE		1					
972	4515013	・BOLT;SOCKET		8					
973	0237903	・BOLT;SOCKET		4					
974	0719116	・VALVE;RELIEF		2	#	-D98/07			
974	0719119	・PLUG		2	#	D98/08-			

バルブ ; コントロール (4/6)  
VALVE ; CONTROL (4/6)

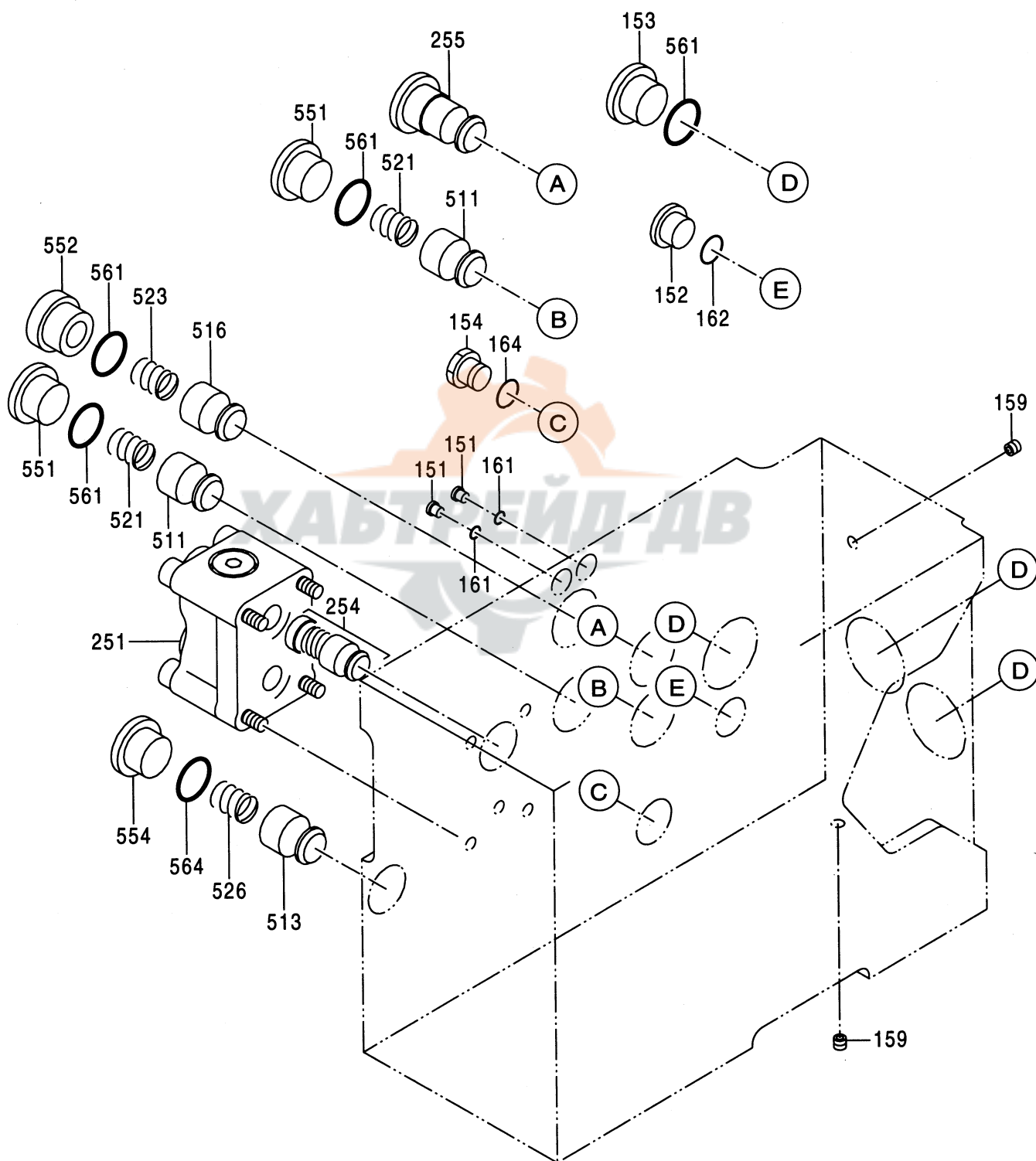

バルブ;コントロール (4/6)  
VALVE;CONTROL (4/6)

020001-

符号 ITEM	部品番号 PART NO.	部 品 名 PART NAME	コード CODE	数量 Q' TY	サービス コード S. C	適用号機 SERIAL NO.	互換性 I C A	代替部品 REPLACEABLE PART	
								部品番号 PART NO.	数量 Q' TY
	4363127	VALVE;CONTROL (4/6)	0719200	1					
	コ/ 部品番号/ 構成部品ハ VALVE;CONTROL (1/6) カ (6/6) ノ 部品ヲ 含ミス。 This PART NO. consists of all parts shown in VALVE;CONTROL (1/6) to (6/6).								
151	0719004	・PLUG		2					
152	0629404	・PLUG		1					
153	0697911	・PLUG		3					
154	0718901	・PLUG		1					
159	0451028	・PLUG		2					
161	4506408	・O-RING		2					
162	957366	・O-RING		1					
164	4509180	・O-RING		1					
251	0719201	・VALVE		1					
254	0719202	・VALVE		1					
255	0719203	・VALVE		1					
511	0719107	・POPPET		2					
513	0719204	・POPPET		1					
516	0719109	・POPPET		1					
521	0719110	・SPRING		2					
523	0719112	・SPRING		1					
526	0719205	・SPRING		1					
551	0719114	・PLUG		2					
552	0719115	・PLUG		1					
554	0719003	・PLUG		1					
561	4506424	・O-RING		6					
564	4506420	・O-RING		1					

バルブ ; コントロール (5/6)  
VALVE ; CONTROL (5/6)

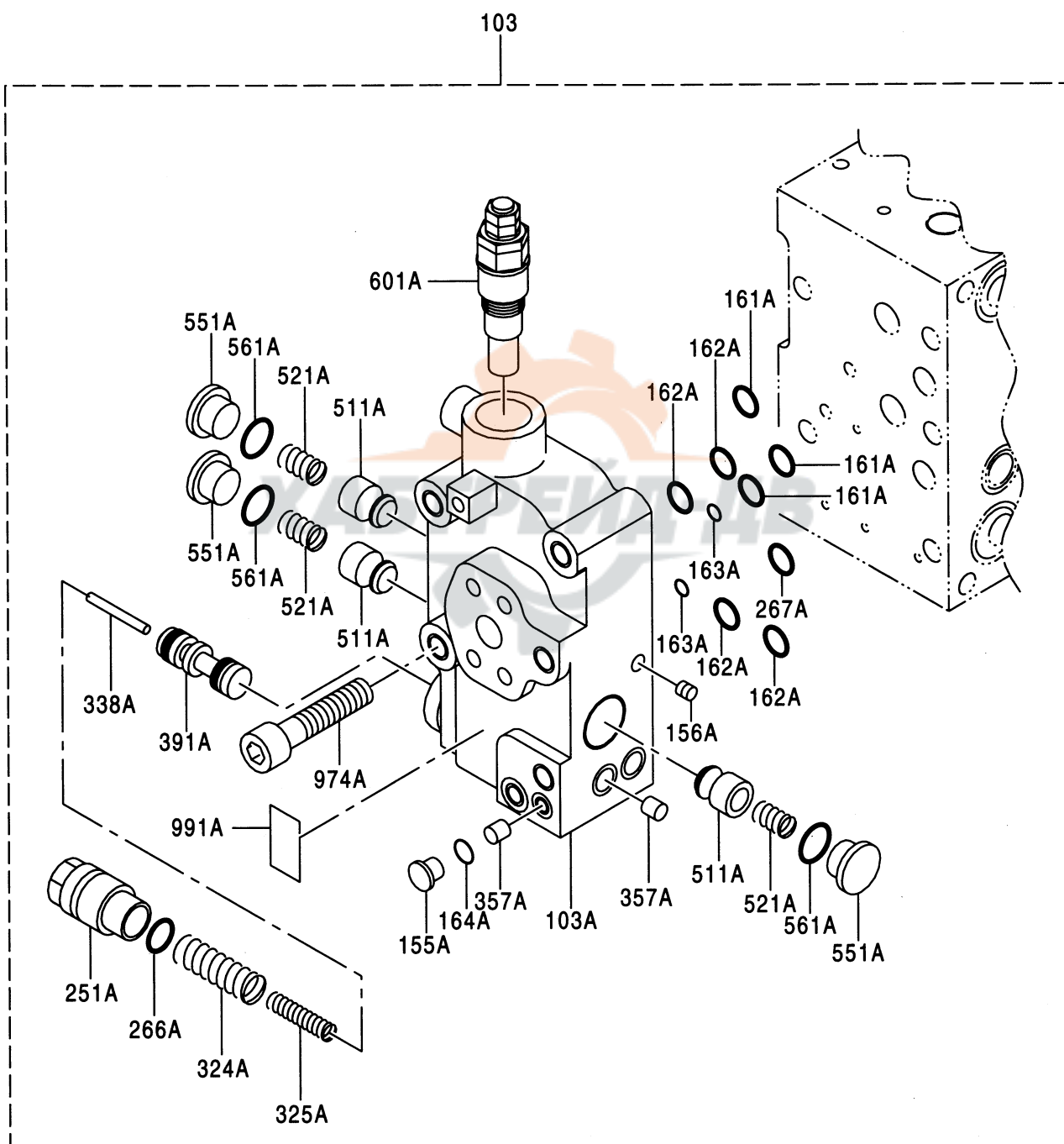

[illegible]

バルブ ; コントロール (6/6)  
VALVE ; CONTROL (6/6)

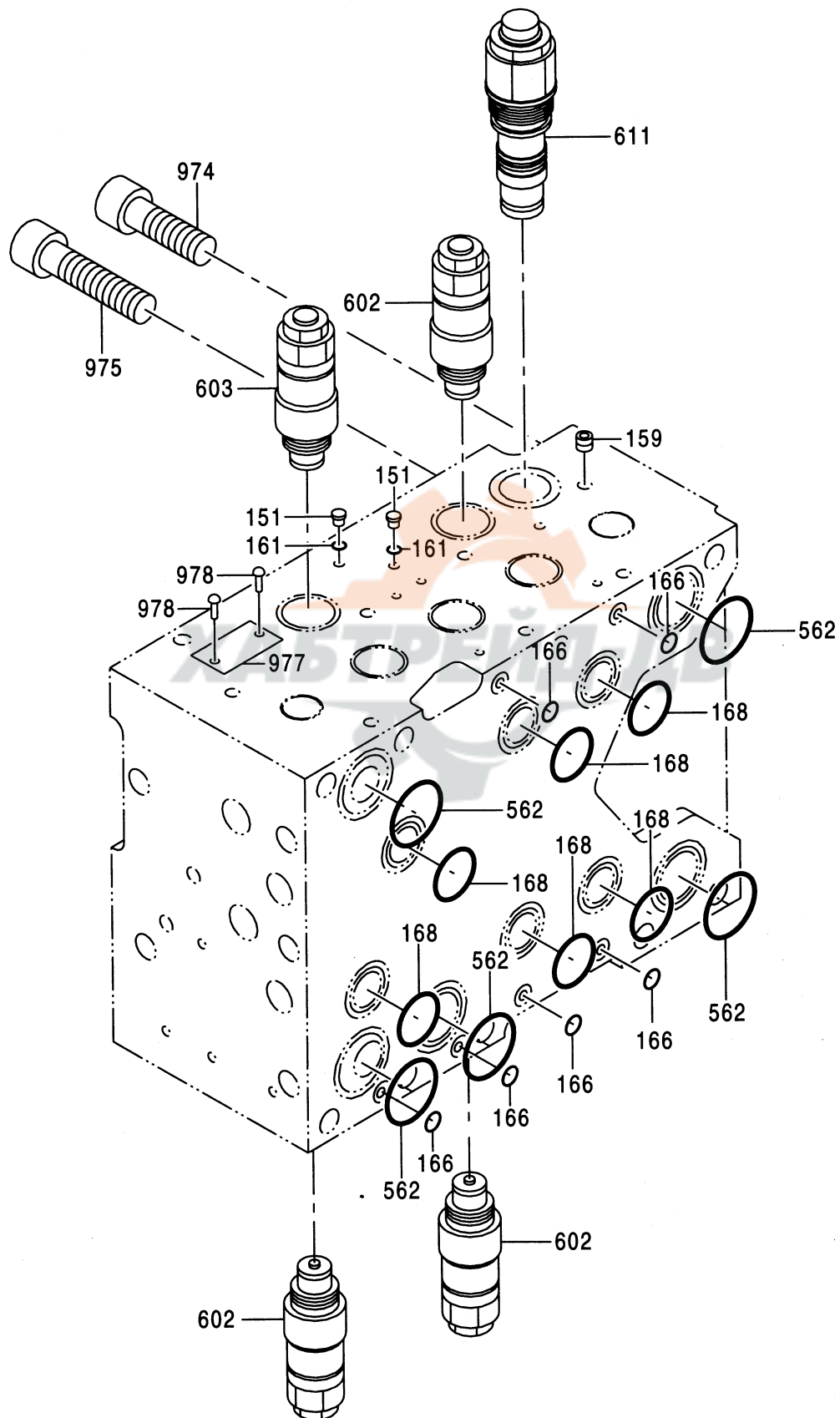



020001-

P1H1-E1-3



バルブ;パイロット (フロント, 旋回)  
VALVE;PILOT (FRONT & SWING)

020001-

符号 ITEM	部品番号 PART NO.	部 品 名 PART NAME	コード CODE	数量 Q' TY	サービス コード S. C	適用号機 SERIAL NO.	互 換 性 I C A	代 替 部 品 REPLACEABLE PART	
								部品番号 PART NO.	数量 Q' TY
	9156581	VALVE;PILOT <for assembly of machine>	9156581A	1			I	9156582	1
	(9156582)	VALVE;PILOT <for transportation>		1	S				
00	7031409	・CASING		1					
00A	++++++	・・CASING		1	D				
00B	++++++	・・SPOOL		4	D				
01	4201915	・SPRING;COMPRES.		2					
02	4166686	・SPRING;COMPRES.		2					
03	4195421	・SPRING;COMPRES.		2					
04	4379022	・SPRING;COMPRES.		2					
05	4286796	・SPACER		4		-H38231	I	4177777	4
05	4177777	・SPACER		4		H38232-			
06	4173208	・SHIM		20					
07	4177896	・GUIDE;SPRING		2					
08	4286797	・GUIDE;SPRING		2		-H34260	I	4179257	2
08	4179257	・GUIDE;SPRING		2		H34261-			
11	9107447	・PUSHER;ASS' Y		2		-H34822	I	9101513	2
11	9101513	・PUSHER;ASS' Y		2		H34823-			
11A	3058790	・・BUSHING		1					
11B	4276152	・・SEAL;OIL		1					
11C	A810025	・・O-RING		1					
11D	3058791	・・PUSHER		1		-H34822	I	3051299	1
11D	3051299	・・PUSHER		1		H34823-			
12	9108066	・PUSHER;ASS' Y		2					
12A	3058790	・・BUSHING		1					
12B	4276152	・・SEAL;OIL		1					
12C	A810025	・・O-RING		1					
12D	3051298	・・PUSHER		1					
13	4269475	・PLATE		1					
15	4184929	・PISTON		4					
16	4286874	・SEAL;WASHER		1					
17	A810060	・O-RING		1					
18	4184954	・PLATE		1					
19	M341225	・BOLT;SOCKET		1					
24	4285209	・JOINT;UNIVERSAL		1					
25	4253746	・CAM		1					
27	4182067	・JOINT;SCREW		1					

バルブ ; パイロット (走行)  
VALVE ; PILOT (TRAVEL)

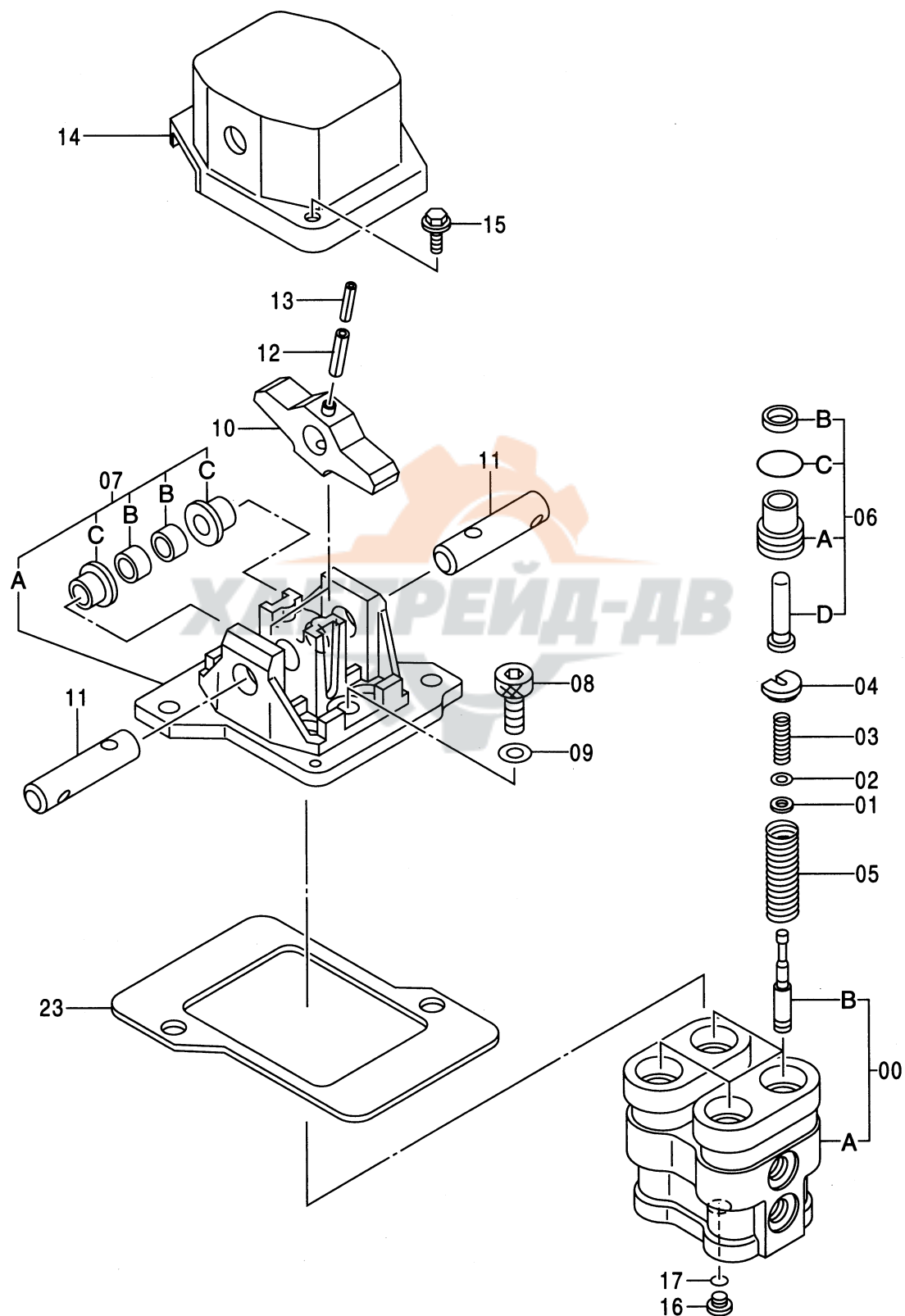

符号 ITEM	部品番号 PART NO.	部 品 名 PART NAME	コード CODE	数量 Q' TY	サービス コード S. C	適用号機 SERIAL NO.	互換性 I CA	代 替 部 品 REPLACEABLE PART 部品番号 PART NO.	数 量 Q' TY
	9151777	VALVE;PILOT <for assembly of machine>	9151777	1			I	9151782	1
	(9151782)	VALVE;PILOT <for transportation>		1	S				
00	8063718	・CASING		1					
00A	++++++	・・CASING		1	D				
00B	++++++	・・SPOOL		4	D				
01	4319299	・SPACER		4					
02	4203411	・SHIM		12					
03	4368629	・SPRING;COMPRES.		4					
04	4364970	・GUIDE;SPRING		4					
05	4368630	・SPRING;COMPRES.		4					
06	9151724	・PUSHER ASS' Y		4					
06A	3065877	・・BUSHING		1					
06B	4335047	・・SEAL;OIL		1					
06C	984338	・・O-RING		1					
06D	3072517	・・PUSHER		1					
07	9144133	・HOLDER ASS' Y		1					
07A	2037991	・・HOLDER		1					
07B	4238834	・・BUSHING		2					
07C	4274716	・・BUSHING		2					
08	J781030	・BOLT;SOCKET		2					
09	A590910	・WASHER;SPRING		2					
10	3072012	・CAM		2					
11	4190983	・PIN		2					
12	4027427	・PIN;SPRING		2					
13	4213419	・PIN;SPRING		2					
14	2037988	・COVER		1					
15	J020612	・BOLT;SEMS		2					
16	4208977	・PLUG		1					
17	964255	・O-RING		1					
23	4357063	・PLATE		1					

バルブ ; パイロット (走行)  
VALVE ; PILOT (TRAVEL)

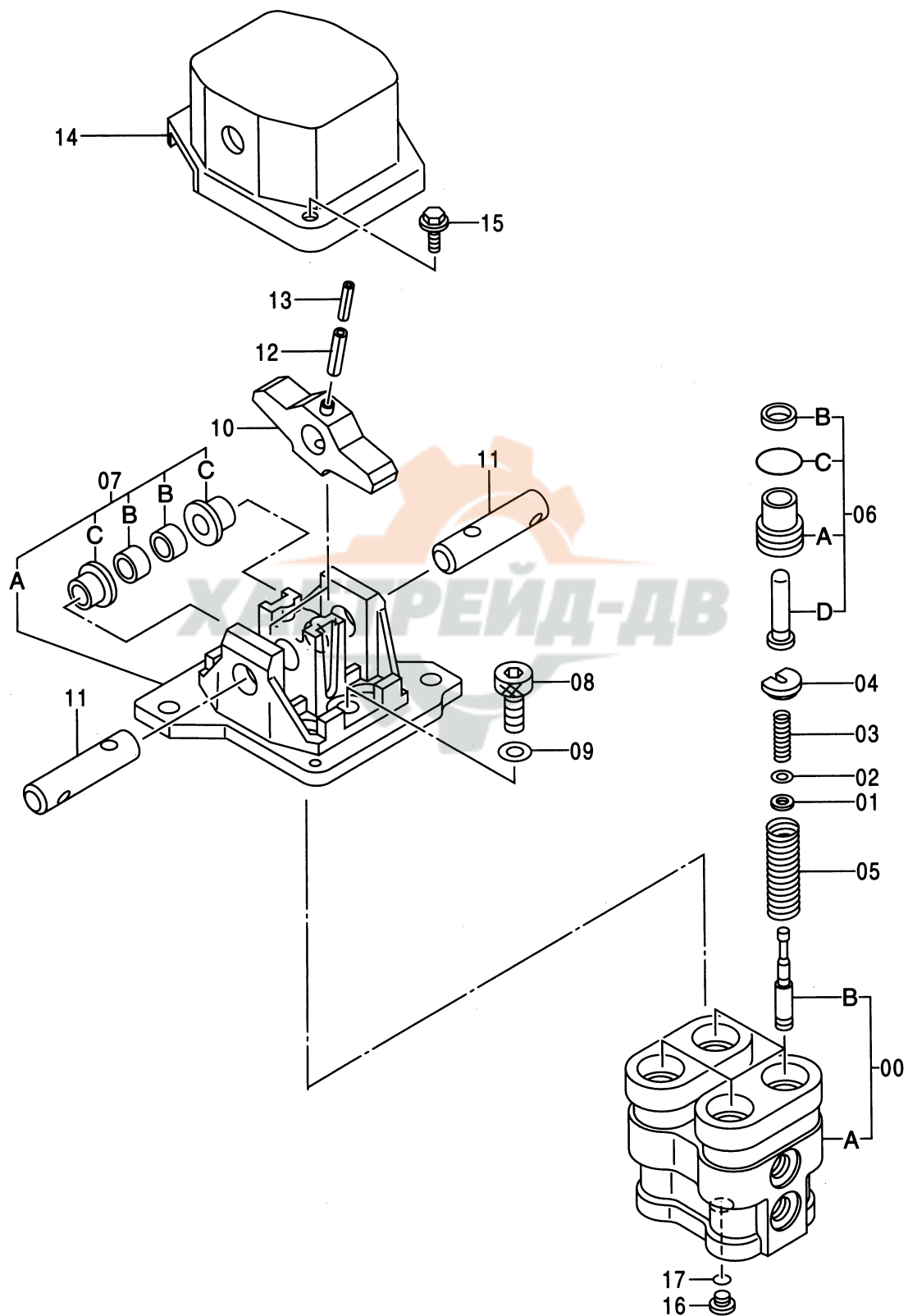

バルブ;パイロット (走行)  
VALVE;PILOT (TRAVEL)

020005-

符号 ITEM	部品番号 PART NO.	部 品 名 PART NAME	コード CODE	数量 Q' TY	サービス コード S. C	適用号機 SERIAL NO.	互換性 I C A	代 替 部 品 REPLACEABLE PART	
								部品番号 PART NO.	数量 Q' TY
	9169583	VALVE;PILOT <for assembly of machine>	9169583	1			I	9169605	1
	(9169605)	VALVE;PILOT <for transportation>		1	S				
00	8063718	・CASING		1					
00A	++++++	・・CASING		1	D				
00B	++++++	・・SPOOL		4	D				
01	4319299	・SPACER		4					
02	4203411	・SHIM		12					
03	4368629	・SPRING;COMPRES.		4					
04	4364970	・GUIDE;SPRING		4					
05	4368630	・SPRING;COMPRES.		4					
06	9151724	・PUSHER ASS' Y		4					
06A	3065877	・・BUSHING		1					
06B	4335047	・・SEAL;OIL		1					
06C	984338	・・O-RING		1					
06D	3072517	・・PUSHER		1					
07	9144133	・HOLDER ASS' Y		1					
07A	2037991	・・HOLDER		1					
07B	4238834	・・BUSHING		2					
07C	4274716	・・BUSHING		2					
08	J781030	・BOLT;SOCKET		2					
09	A590910	・WASHER;SPRING		2					
10	3072012	・CAM		2					
11	4190983	・PIN		2					
12	4027427	・PIN;SPRING		2					
13	4213419	・PIN;SPRING		2					
14	2037988	・COVER		1					
15	J020612	・BOLT;SEMS		2					
16	4208977	・PLUG		1					
17	964255	・O-RING		1					





バルブ;パイロット  
VALVE;PILOT

020001-

符号 ITEM	部品番号 PART NO.	部 品 名 PART NAME	コード CODE	数量 Q' TY	サービス コード S. C	適用号機 SERIAL NO.	互換性 I C A	代 替 部 品 REPLACEABLE PART	
								部品番号 PART NO.	数量 Q' TY
	9137384	VALVE;PILOT <for assembly of machine>	9137384	1			I	9137387	1
	(9137387)	VALVE;PILOT <for transportation>		1	S				
00	7018460	・CASING ASS' Y		1					
00A	+++++	・・CASING		1	D				
00B	+++++	・・SPOOL		2	D				
02	4343339	・SPRING;COMPRES		2					
03	4213075	・SPRING;COMPRES.		2					
05	4177777	・SPACER		2					
06	4173208	・SHIM		10					
08	4203412	・GUIDE;SPRING		2					
11	9137312	・PUSHER ASS' Y		2					
11A	3047596	・・BUSHING		1					
11B	4240150	・・SEAL;DUST		1					
11C	A810025	・・O-RING		1					
11D	3071116	・・PUSHER		1					
11E	4240151	・・SEAL;OIL		1					
15	4184929	・PISTON		2					
16	962567	・O-RING		2					
17	4185057	・PLUG		2					
24	9086168	・HOLDER ASS' Y		1					
24A	2027698	・・HOLDER		1					
24B	4238834	・・BUSHING		2					
25	4198391	・STOPPER		2					
27	3035803	・CAM		1					
28	4190983	・PIN		1					
29	4027427	・PIN;SPRING		1					
30	4213419	・PIN;SPRING		1					
31	2024717	・COVER		1					
35	J020616	・BOLT;SEMS		2		-H02136	Y	J020612	2
35	J020612	・BOLT;SEMS		2		H02137-			
36	4208977	・PLUG		1					
38	964255	・O-RING		1					

バルブ ; フLOWコントロール  
VALVE ; FC

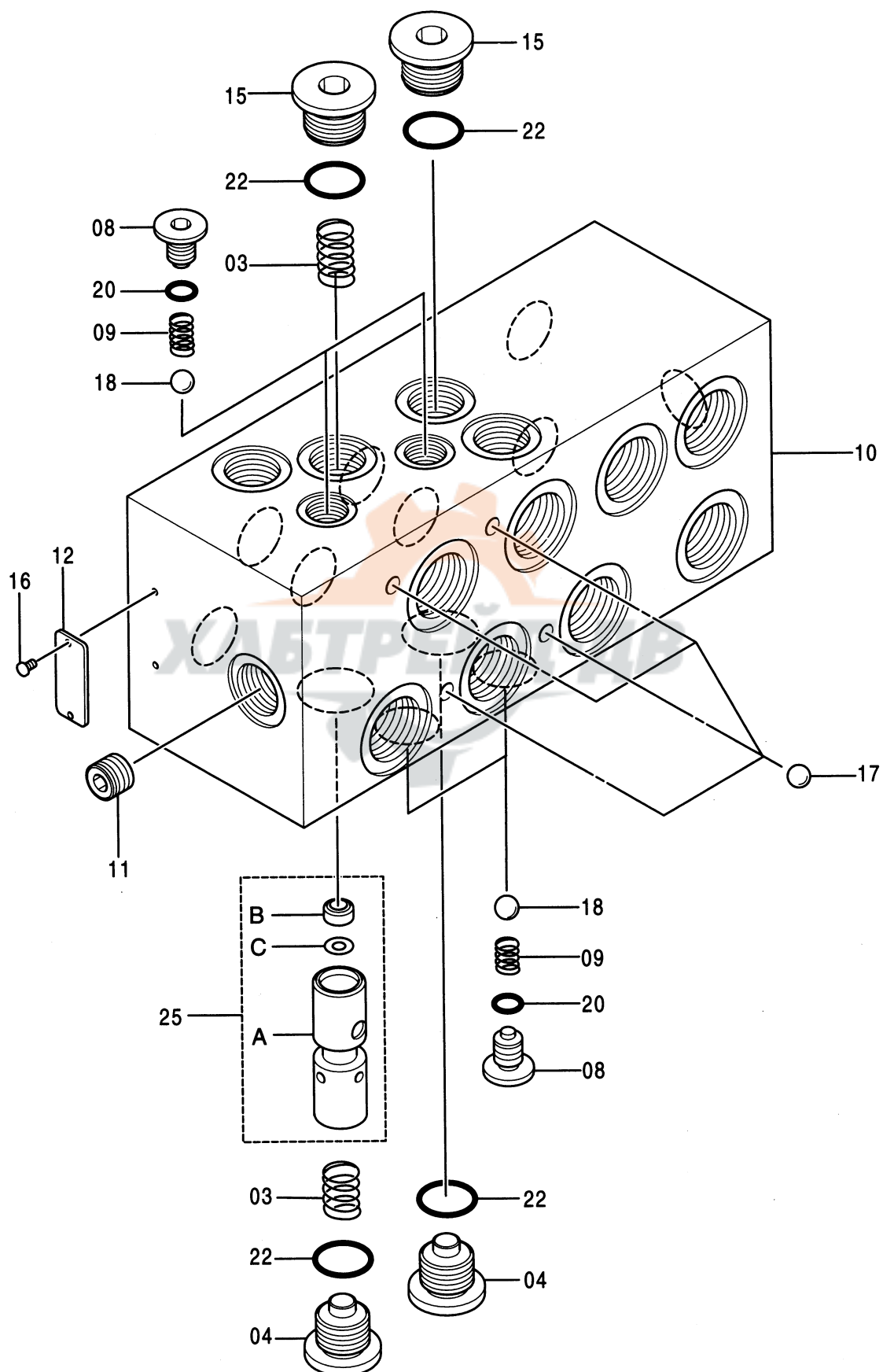

[illegible]

047

バルブ ; リリーフ  
VALVE ; RELIEF

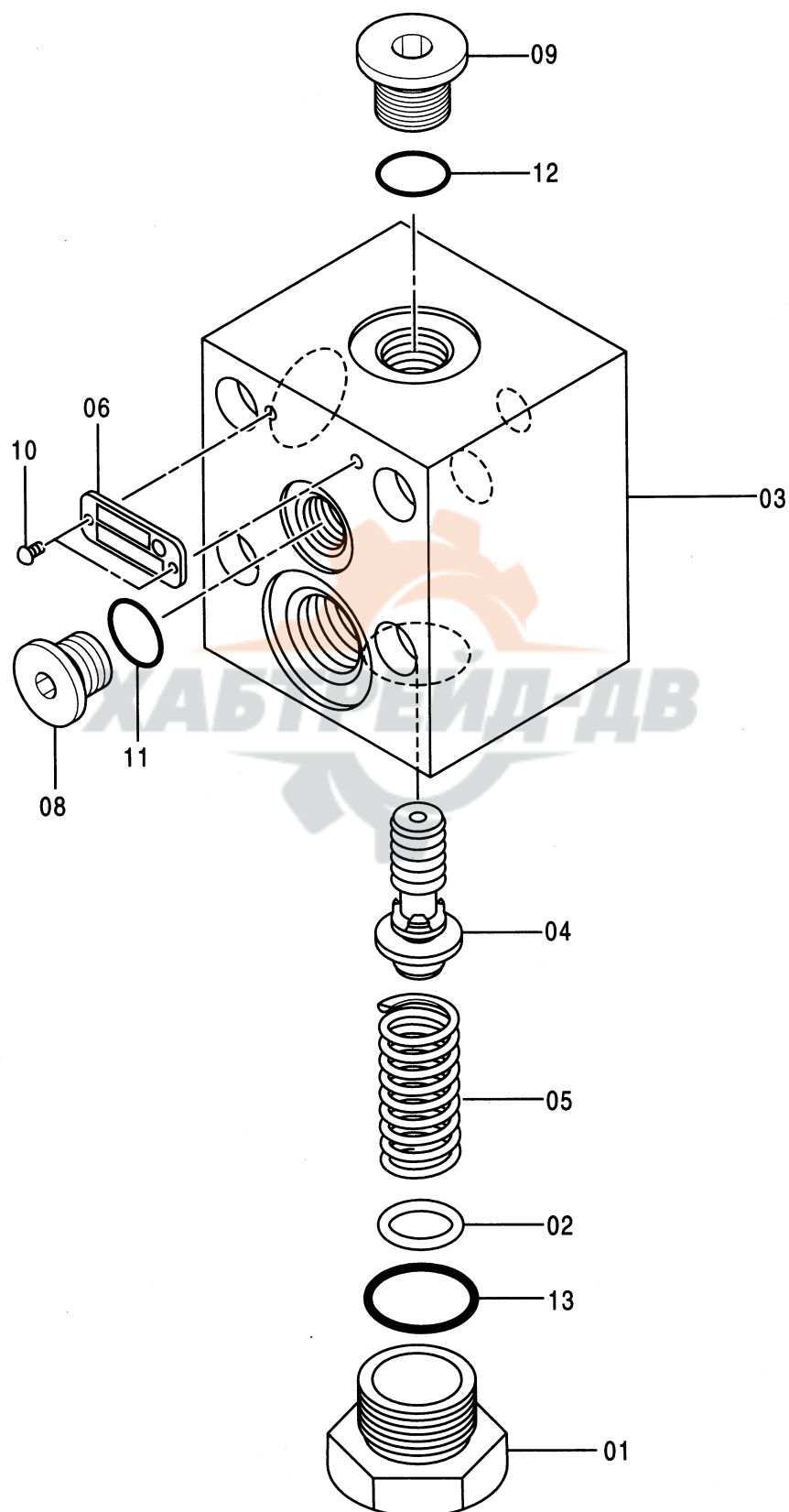

0670500

020001-

CRANK, DRIVE	2		
CRANK RING	1		
CRANK RING	1		
CRANK RING	1		

**ХАБТРЕЙД-ДВ**

バルブ ; シャトル  
VALVE ; SHUTTLE

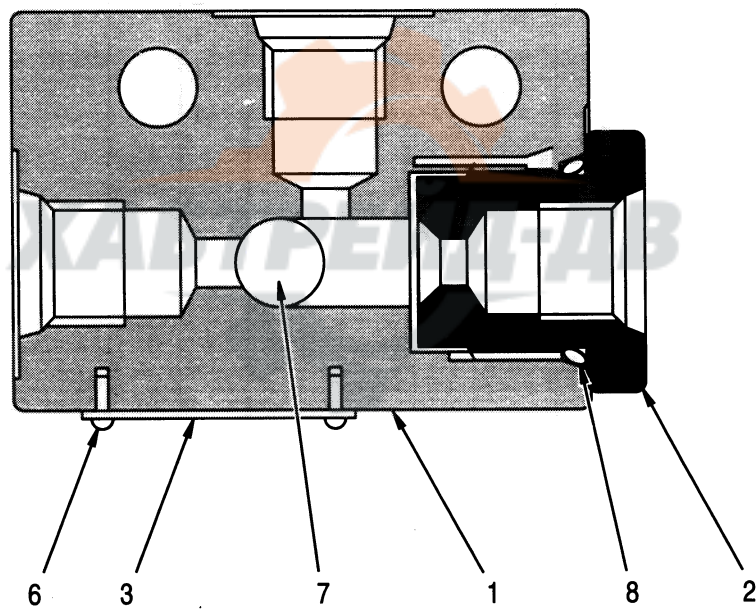

[illegible]

051

バルブ ; ロック  
VALVE ; LOCK

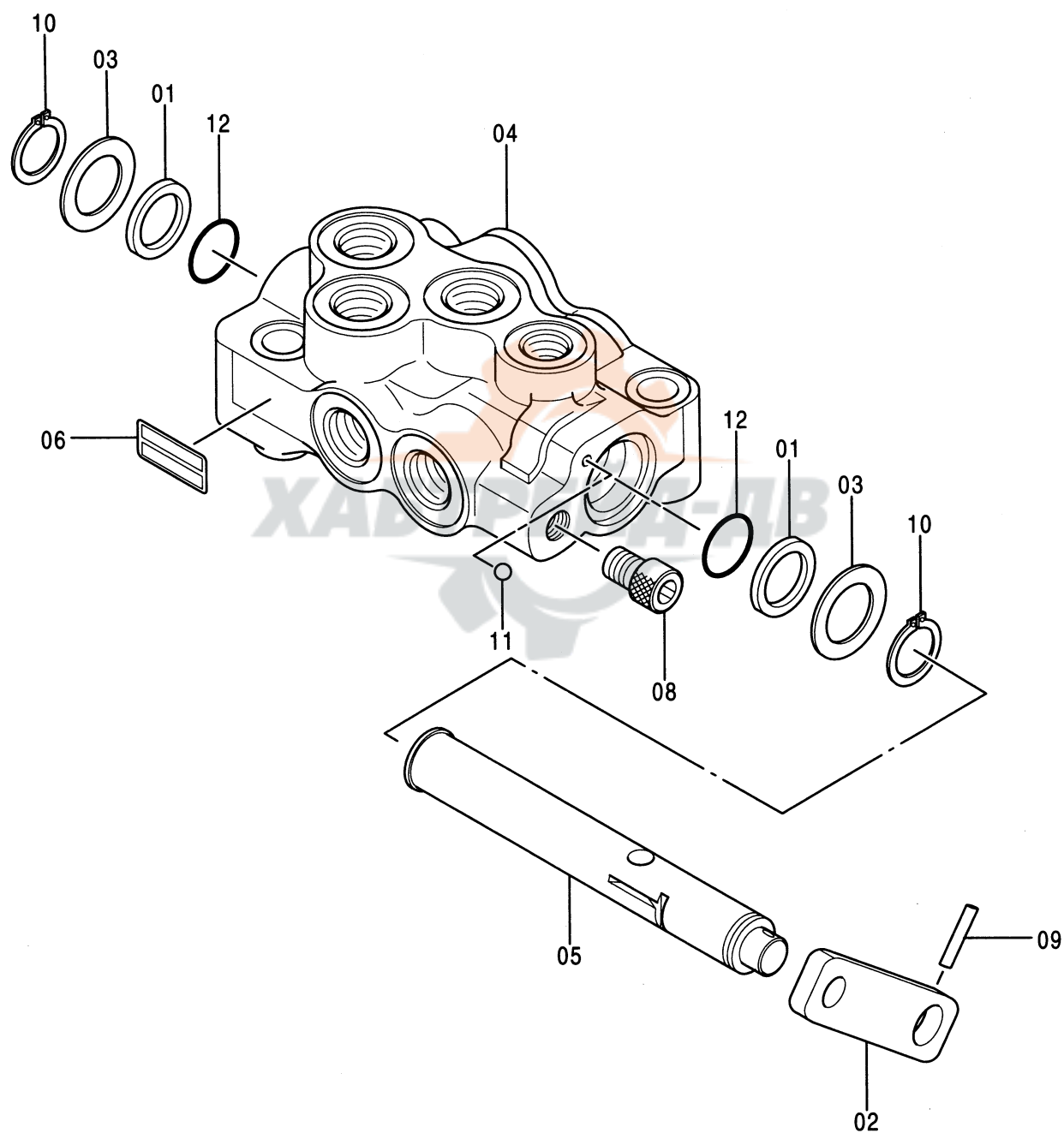

0668300



020001-

L; STEEL			1
ING			2

053

バルブ ; ロータリ  
VALVE ; ROTARY

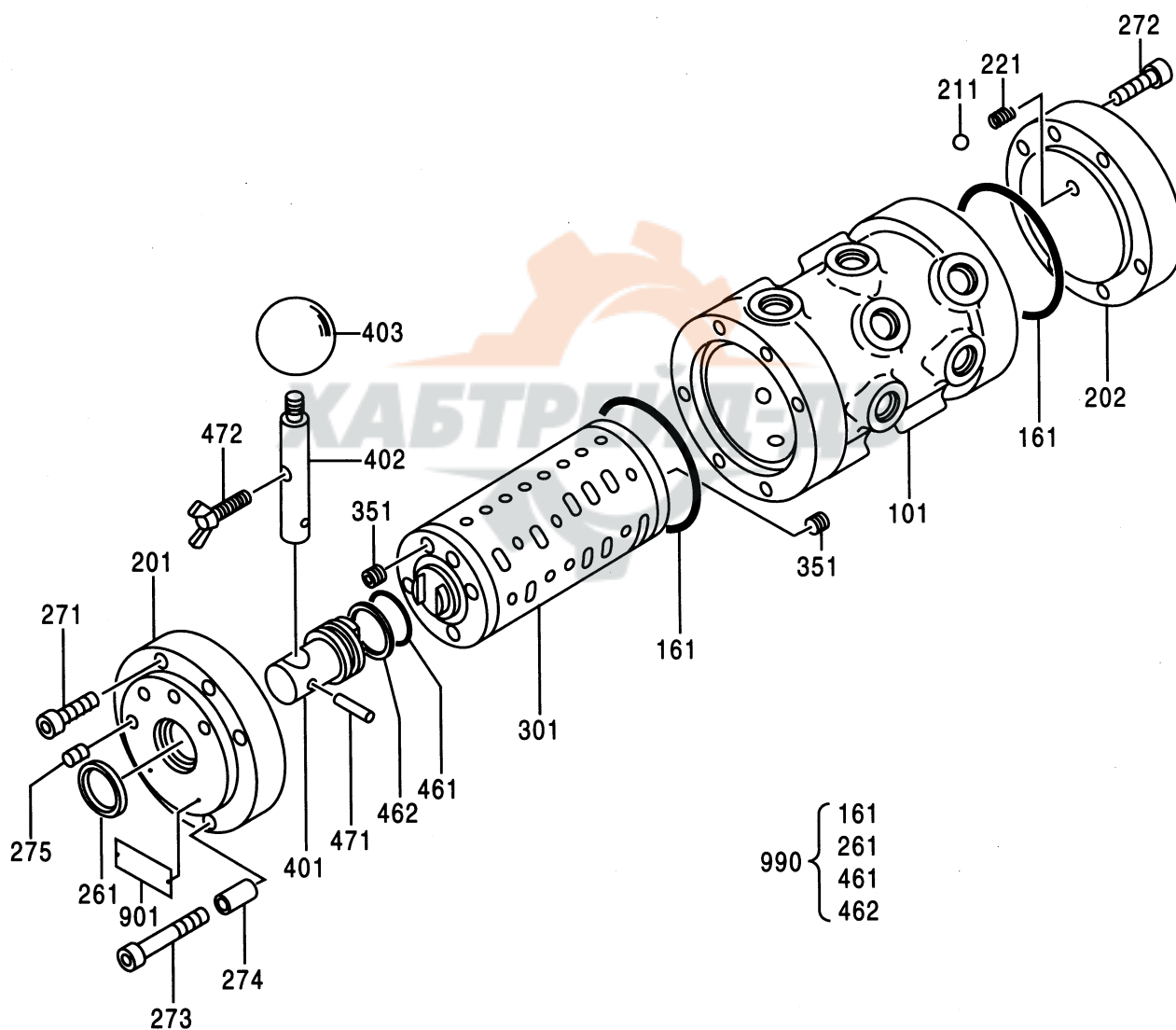

0672700

バルブ;ロータリ  
VALVE;ROTARY

020001-

符号 ITEM	部品番号 PART NO.	部 品 名 PART NAME	コード CODE	数量 Q' TY	サービス コード S. C	適用号機 SERIAL NO.	互 換 性 I CA	代 替 部 品 REPLACEABLE PART	
								部品番号 PART NO.	数量 Q' TY
	4282545	VALVE;ROTARY	0672700	1					
101	++++++	・CASING		1	D				
161	A811080	・O-RING		2	K				
201	++++++	・COVER		1	D				
202	++++++	・COVER		1	D				
211	0451104	・BALL;STEEL		1					
221	0672701	・SPRING		1					
261	0672702	・SEAL;DUST		1	K				
271	0210718	・BOLT;SOCKET		4					
272	0130520	・BOLT;SOCKET		6					
273	0265201	・BOLT;SOCKET		2					
274	++++++	・SPACER		2	D				
275	++++++	・INSERT		4	D				
301	++++++	・SPOOL		1	D				
351	++++++	・BOLT;SOCKET		8	D				
401	++++++	・PIN		1	D				
402	++++++	・LEVER		1	D				
403	++++++	・KNOB		1	D				
461	4506428	・O-RING		1	K				
462	4044839	・RING;BACK-UP		1	K				
471	4051262	・PIN;SPRING		1					
472	0672703	・BOLT;WING		1					
901	++++++	・NAME-PLATE		1	D				
990	4377717	KIT;SEAL		1					

055A

バルブ ; ホールディング  
VALVE ; HOLDING

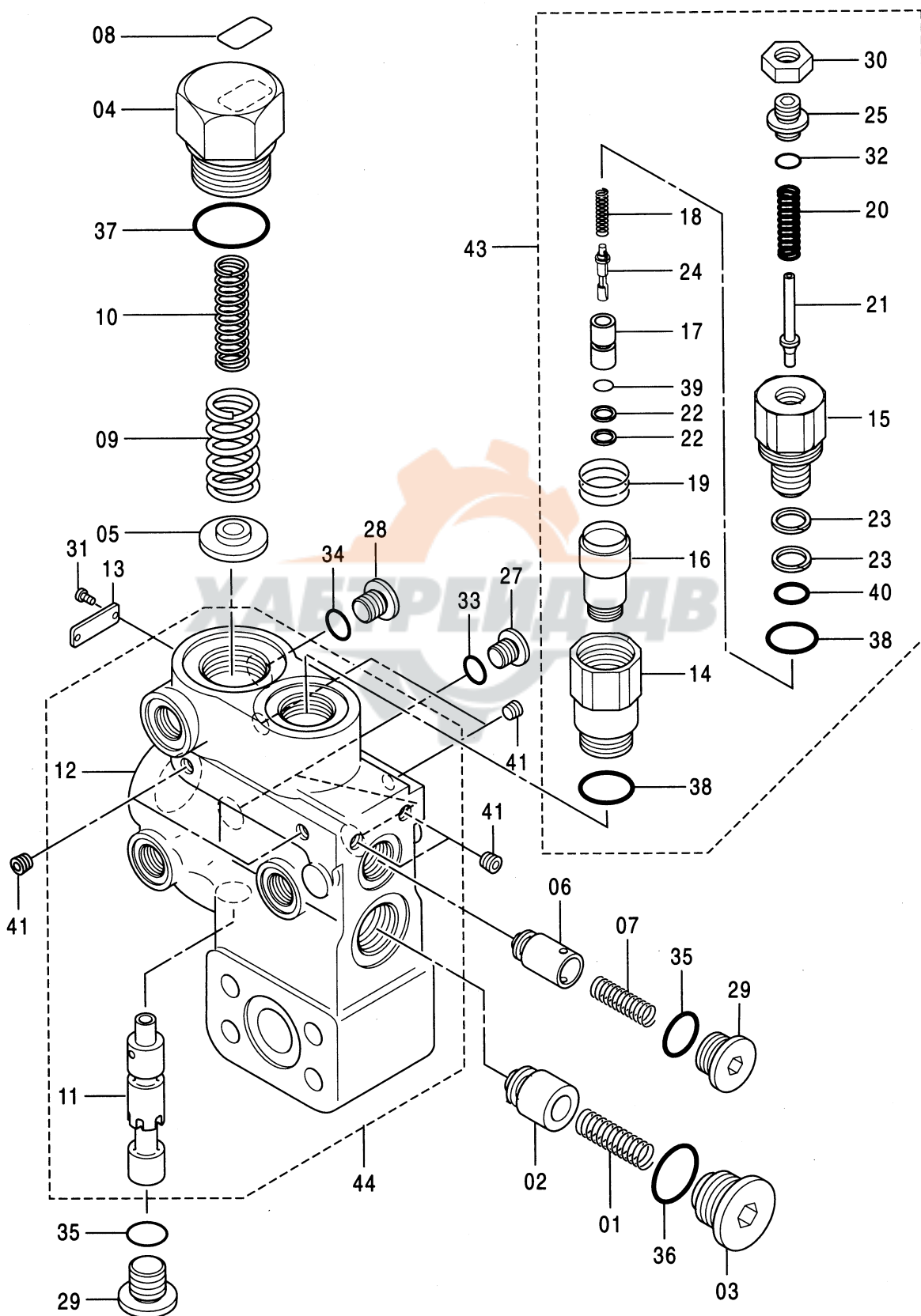

0742700

バルブ;ホルディング  
VALVE;HOLDING

020001-

符号 ITEM	部品番号 PART NO.	部 品 名 PART NAME	コード CODE	数量 Q' TY	サービス コード S. C	適用号機 SERIAL NO.	互換性 I CA	代替部品 REPLACEABLE PART	
								部品番号 PART NO.	数量 Q' TY
	4398513	VALVE;HOLDING	0742700	1					
01	0343614	・SPRING		1					
02	0343615	・POPPET		1					
03	0669401	・PLUG		1					
04	0343602	・PLUG		1					
05	0343603	・HOLDER;SPRING		1					
06	0343604	・POPPET		1					
07	0343607	・SPRING		1					
08	0742701	・SEAL		1					
09	0742702	・SPRING		1					
10	0742703	・SPRING		1					
13	++++++	・NAME-PLATE		1	D				
27	0314205	・PLUG		2					
28	0309805	・PLUG		1					
29	0343611	・PLUG		2					
31	0208717	・SCREW;DRIVE		2					
33	957366	・O-RING		2					
34	4509180	・O-RING		1					
35	4506418	・O-RING		2					
36	4506424	・O-RING		1					
37	4095210	・O-RING		1					
41	0343514	・PLUG		6					
43	0742704	・VALVE;RELIEF		1					
43/14	++++++	・・ADAPTER		1	D				
43/15	++++++	・・BODY		1	D				
43/16	++++++	・・POPPET		1	D				
43/17	++++++	・・POPPET		1	D				
43/18	++++++	・・SPRING		1	D				
43/19	++++++	・・SPRING		1	D				
43/20	++++++	・・SPRING		1	D				
43/21	++++++	・・VALVE;NEEDLE		1	D				
43/22	++++++	・・RING;BACK-UP		2	D				
43/23	++++++	・・RING;BACK-UP		2	D				
43/24	++++++	・・PIN		1	D				
43/25	++++++	・・SCREW		1	D				
43/30	++++++	・・NUT		1	D				
43/32	++++++	・・O-RING		1	D				
43/38	++++++	・・O-RING		2	D				
43/39	++++++	・・O-RING		1	D				
43/40	++++++	・・O-RING		1	D				

055B

バルブ ; ホールディング  
VALVE ; HOLDING

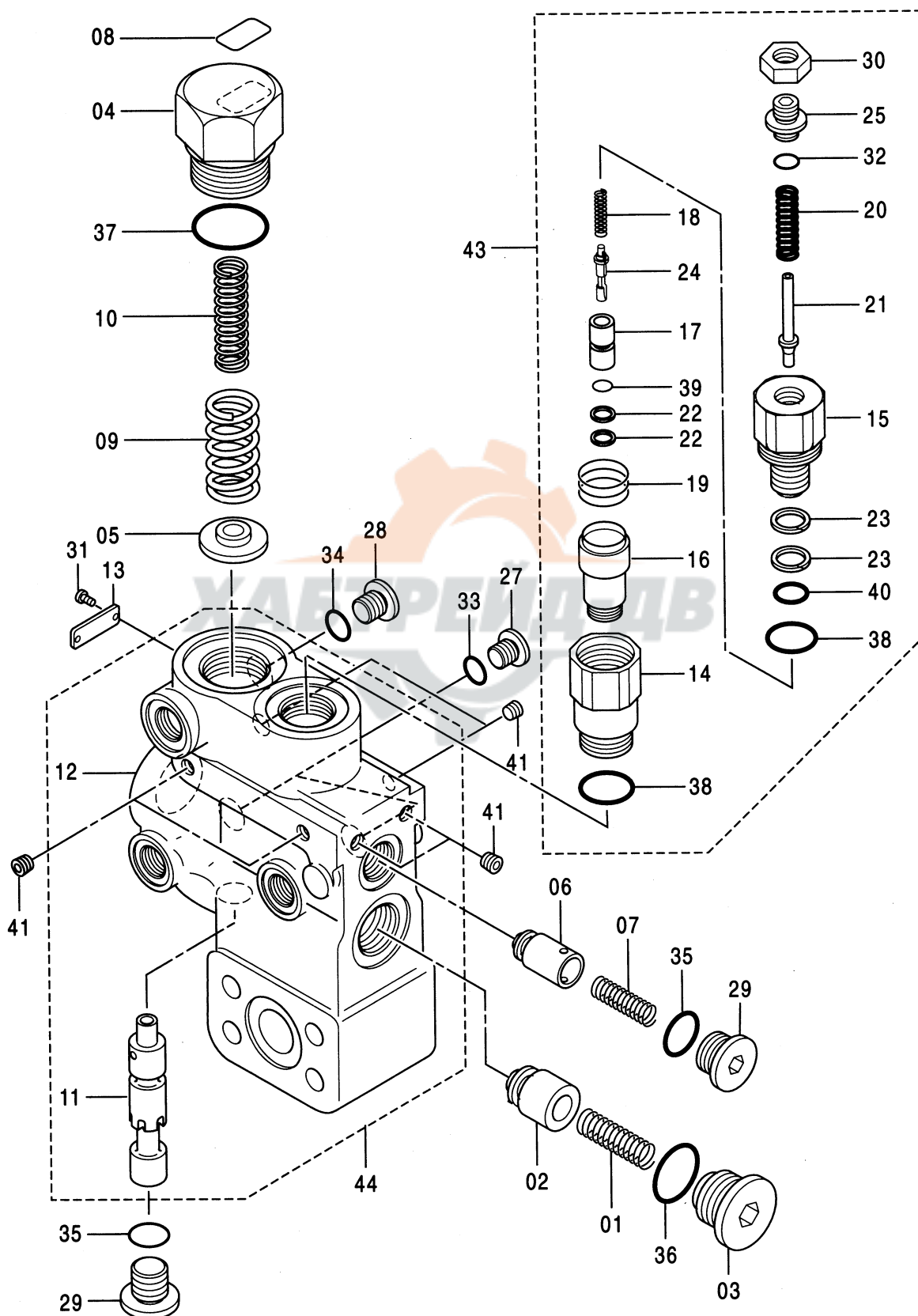

0742700

[illegible]

$$100 \left\{ \begin{array}{l} 06 \\ 07 \\ 08 \\ 10 \\ 21 \end{array} \right.$$

This diagram shows the upper components of the device in an exploded perspective view. The components are labeled as follows: 11 (top cap), 19 (O-ring), 20 (flange), 17 (stack of five discs), 21 (O-ring), 20 (flange), 19 (O-ring), 23 (lower cap), and 24 (screw). A dashed line indicates the assembly path for the top cap (11) and the screw (24).

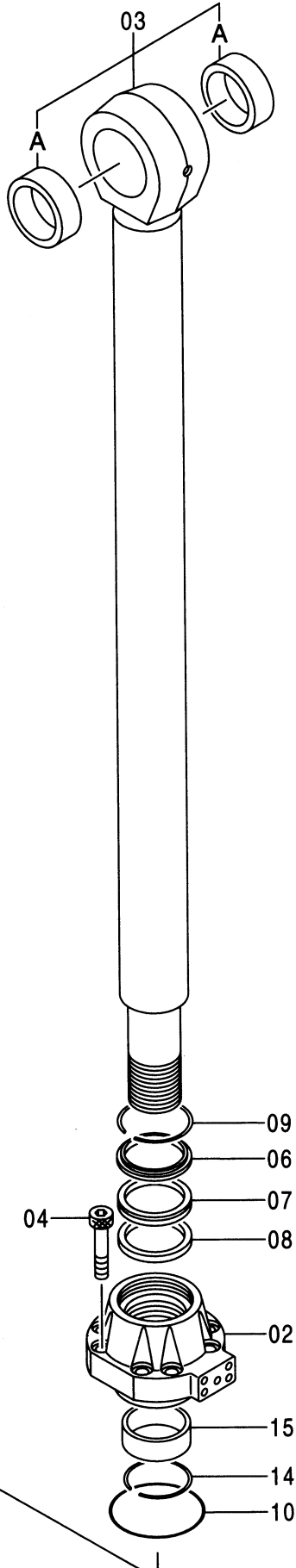

9164874A



シリンダ;ブーム (右)  
CYL.;BOOM (R)

300, 300LC, 330LC, 350H, 350LCH,  
350K, 350LCK, 370 : -021730  
370HD : -021792

符号 ITEM	部品番号 PART NO.	部 品 名 PART NAME	コード CODE	数量 Q' TY	サービス コード S. C	適用号機 SERIAL NO.	互換性 I C A	代替部品 REPLACEABLE PART	
								部品番号 PART NO.	数量 Q' TY
	9164874	CYL.;BOOM <for assembly of machine>	9164874A	1			I	9170169	1
	(9170169)	CYL.;BOOM <for transportation>		1	S				
00-35	9173701	・CYL. (PIPELESS) <for assembly of machine>		1			I	9173704	1
	(9173704)	・CYL. (PIPELESS) <for transportation>		1	S				
00	7032902	・・TUBE;CYL. <for assembly of machine>		1			I	9173707	1
00	(9173707)	・・TUBE;CYL. <for transportation>		1	S				
00A	4381855	・・・BUSHING		2					
02	1024358	・・HEAD;CYL.		1					
03	7032905	・・ROD;PISTON		1					
03A	4381855	・・・BUSHING		2					
04	M342480	・・BOLT;SOCKET		9					
06	4351498	・・SEAL;DUST		1	K				
07	4171485	・・SEAL		1	K	-D98/08	I	4411660	1
07	4411660	・・SEAL		1	#K	D98/09-			
08	4383090	・・RING		1	K	-D98/08	I	4411655	1
08	4411655	・・RING		1	#K	D98/09-			
09	4383089	・・RING;RETAINING		1					
10	4383091	・・O-RING		1	K				
11	4383094	・・RING;CUSHION		1					
14	4268206	・・RING;RETAINING		1					
15	4383093	・・BUSHING		1					
17	3080834	・・PISTON		1					
19	4171490	・・RING;TEFLON		2					
20	4194622	・・RING;WEAR		2					
21	4171492	・・RING;SEAL		1	K	-D98/04	Y	4386916	1
21	4386916	・・RING;SEAL		1	K	D98/05-			
23	3039349	・・NUT		1					
24	4201806	・・SCREW;SET		1					
35	J75481	・・FITTING;GREASE		1					
57	4260204	・CAP		2					
58	8069108	・PIPE		1					
59	8069109	・PIPE		1					
61	M341245	・BOLT;SOCKET		4					
62	M341260	・BOLT;SOCKET		4					

$$100 \left\{ \begin{array}{l} 06 \\ 07 \\ 08 \\ 10 \\ 21 \end{array} \right.$$

This diagram shows an exploded perspective view of a multi-layered cylindrical assembly. The components are labeled with reference numerals: 11 (top cap), 19 (sealing ring), 20 (sealing ring), 17 (threaded sleeve), 21 (sealing ring), 20 (sealing ring), 19 (sealing ring), 23 (threaded sleeve), and 24 (small cylindrical component). A dashed line indicates the assembly path.

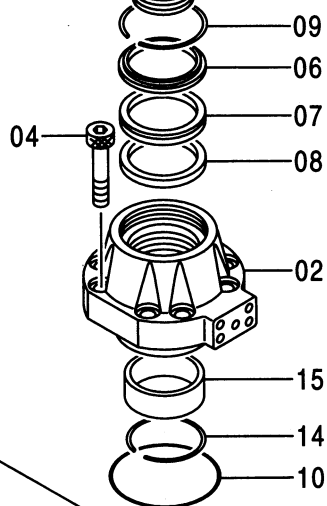

**9164874A**

300, 300LC, 330LC, 350H, 350LCH,  
350K, 350LCK, 370 : -021730  
370HD : -021792

SEAL	1	
SEAL	1	
SEAL	1	#

$$100 \left\{ \begin{array}{l} 06 \\ 07 \\ 08 \\ 10 \\ 21 \end{array} \right.$$

ХАБТРЕИД-ДВ

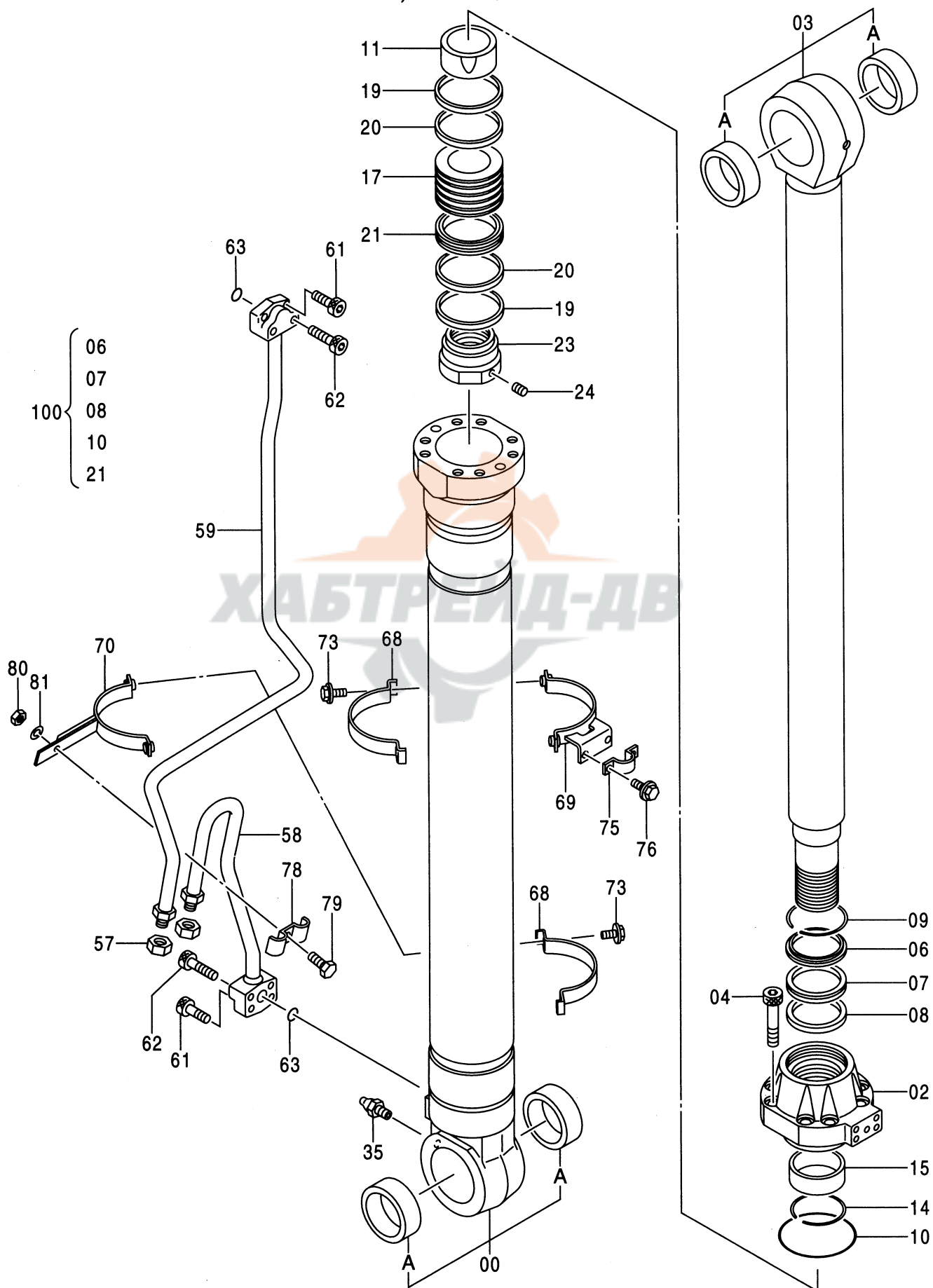

9176242

シリンダ;ブーム (右)  
CYL.;BOOM (R)

300, 300LC, 330LC, 350H, 350LCH,  
350K, 350LCK, 370 : 021731-  
370HD : 021793-

符号 ITEM	部品番号 PART NO.	部 品 名 PART NAME	コード CODE	数量 Q' TY	サービス コード S. C	適用号機 SERIAL NO.	互換性 I CA	代替部品 REPLACEABLE PART	
								部品番号 PART NO.	数量 Q' TY
	9176242	CYL.;BOOM <for assembly of machine>	9176242	1			I	9193143	1
	(9193143)	CYL.;BOOM <for transportation>		1	S				
00-35	9195059	・CYL. (PIPELESS) <for assembly of machine>		1			I	9195061	1
	(9195061)	・CYL. (PIPELESS) <for transportation>		1	S				
00	7032902	・・TUBE;CYL. <for assembly of machine>		1			I	9173707	1
00	(9173707)	・・TUBE;CYL. <for transportation>		1	S				
00A	4381855	・・・BUSHING		2					
02	1026691	・・HEAD;CYL.		1					
03	7033773	・・ROD;PISTON		1					
03A	4381855	・・・BUSHING		2					
04	M342480	・・BOLT;SOCKET		9					
06	4351498	・・SEAL;DUST		1	K				
07	4411660	・・SEAL		1	K				
08	4411655	・・RING		1	K				
09	4383089	・・RING;RETAINING		1					
10	4383091	・・O-RING		1	K				
11	2041628	・・RING;CUSHION		1					
14	4268206	・・RING;RETAINING		1					
15	4383093	・・BUSHING		1					
17	3080834	・・PISTON		1					
19	4171490	・・RING;TEFLON		2					
20	4194622	・・RING;WEAR		2					
21	4386916	・・RING;SEAL		1	K				
23	3039349	・・NUT		1					
24	4201806	・・SCREW;SET		1					
35	J75481	・・FITTING;GREASE		1					
57	4260204	・CAP		2					
58	8069108	・PIPE		1					
59	8069109	・PIPE		1					
61	M341245	・BOLT;SOCKET		4					
62	M341260	・BOLT;SOCKET		4					
63	A811035	・O-RING		2					
68	3080692	・CLAMP		2					
69	8070392	・CLAMP		1					

059B

シリンダ ; ブーム (右)  
CYL. ; BOOM (R)

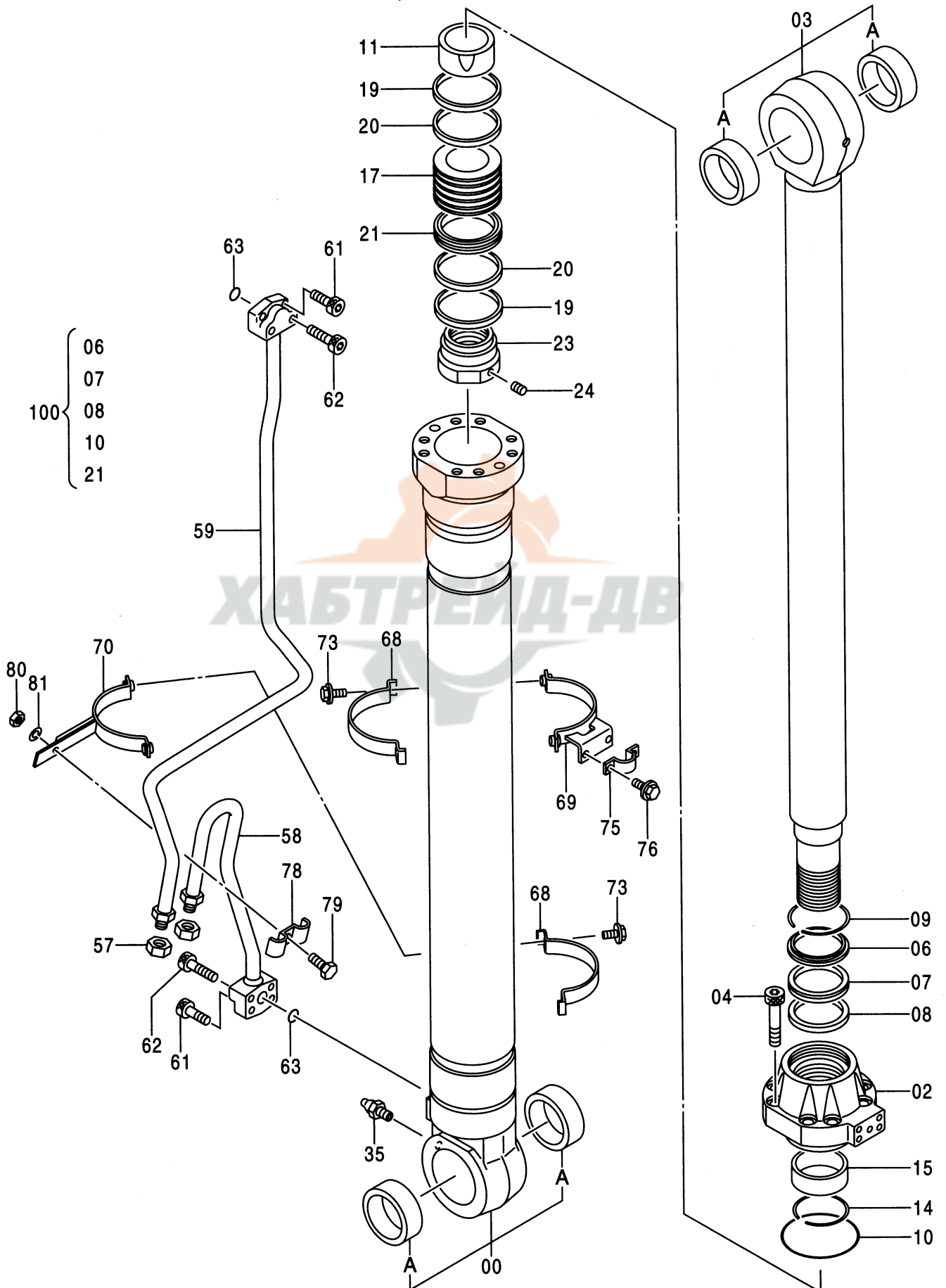

9176242



061A

シリンダ ; ブーム (左)  
CYL. ; BOOM (L)

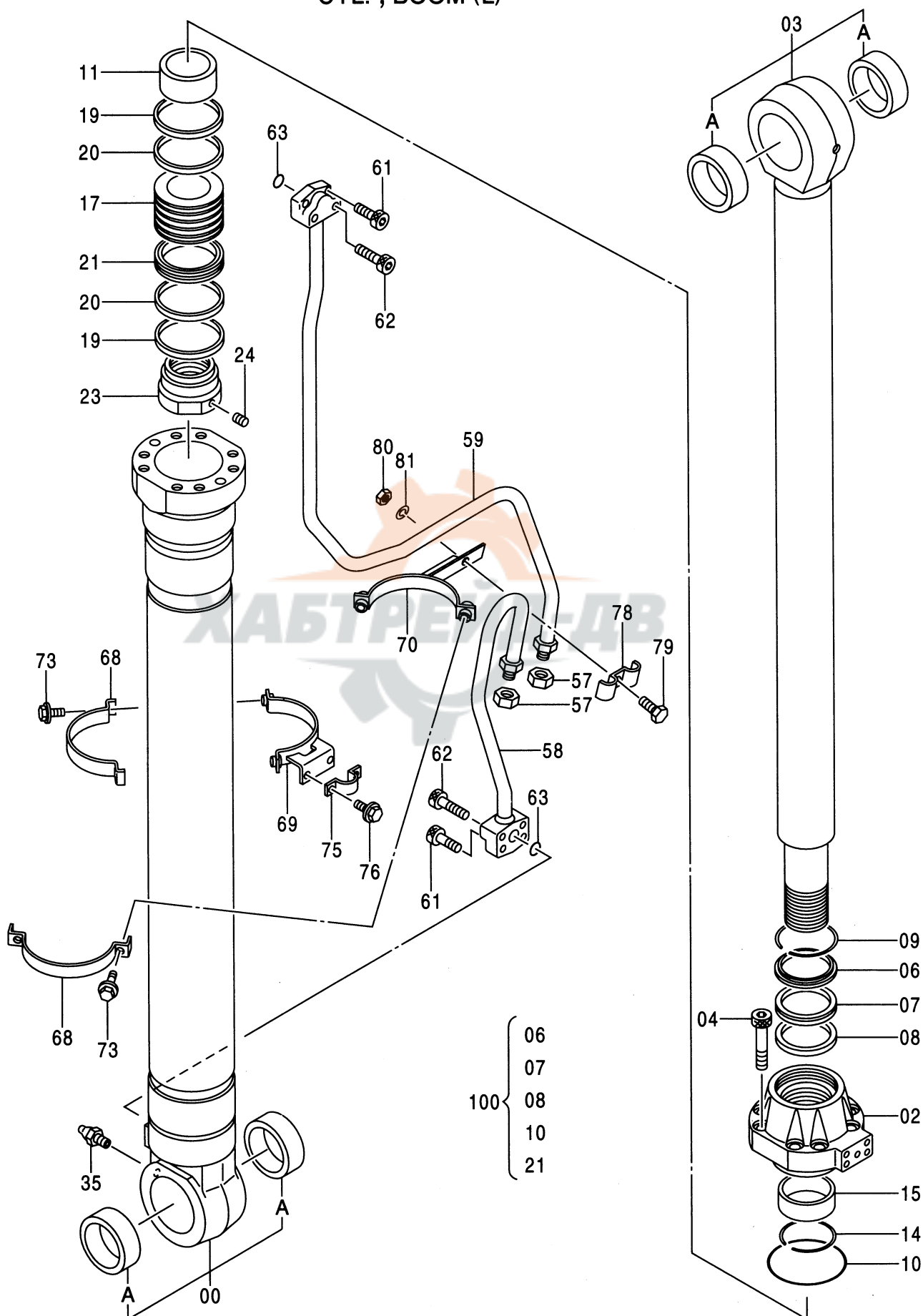

9164872A



シリンダ;ブーム (左)  
CYL.;BOOM (L)

300, 300LC, 330LC, 350H, 350LCH,  
350K, 350LCK, 370 : -021730  
370HD : -021792

符号 ITEM	部品番号 PART NO.	部 品 名 PART NAME	コード CODE	数量 Q' TY	サービス コード S. C	適用号機 SERIAL NO.	互換性 I C A	代 替 部 品 REPLACEABLE PART	
								部品番号 PART NO.	数量 Q' TY
00-35	9164872	CYL.;BOOM <for assembly of machine>	9164872A	1			I	9170170	1
	(9170170)	CYL.;BOOM <for transportation>		1	S				
	9173701	・CYL. (PIPELESS)		1			I	9173704	1
00-35	(9173704)	<for assembly of machine> ・CYL. (PIPELESS) <for transportation>		1	S				
00	7032902	・・TUBE;CYL. <for assembly of machine>		1			I	9173707	1
00	(9173707)	・・TUBE;CYL. <for transportation>		1	S				
00A	4381855	・・・BUSHING		2					
02	1024358	・・HEAD;CYL.		1					
03	7032905	・・ROD;PISTON		1					
03A	4381855	・・・BUSHING		2					
04	M342480	・・BOLT; SOCKET		9					
06	4351498	・・SEAL; DUST		1	K				
07	4171485	・・SEAL		1	K	-D98/08	I	4411660	1
07	4411660	・・SEAL		1	#K	D98/09-			
08	4383090	・・RING		1	K	-D98/08	I	4411655	1
08	4411655	・・RING		1	#K	D98/09-			
09	4383089	・・RING; RETAINING		1					
10	4383091	・・O-RING		1	K				
11	4383094	・・RING; CUSHION		1					
14	4268206	・・RING; RETAINING		1					
15	4383093	・・BUSHING		1					
17	3080834	・・PISTON		1					
19	4171490	・・RING; TEFLON		2					
20	4194622	・・RING; WEAR		2					
21	4171492	・・RING; SEAL		1	K	-D98/04	Y	4386916	1
21	4386916	・・RING; SEAL		1	K	D98/05-			
23	3039349	・・NUT		1					
24	4201806	・・SCREW; SET		1					
35	J75481	・・FITTING; GREASE		1					
57	4260204	・CAP		2					
58	8069110	・PIPE		1					
59	8069111	・PIPE		1					
61	M341245	・BOLT; SOCKET		4					
62	M341260	・BOLT; SOCKET		4					

**061B**

シリンダ ; ブーム (左)  
CYL. ; BOOM (L)

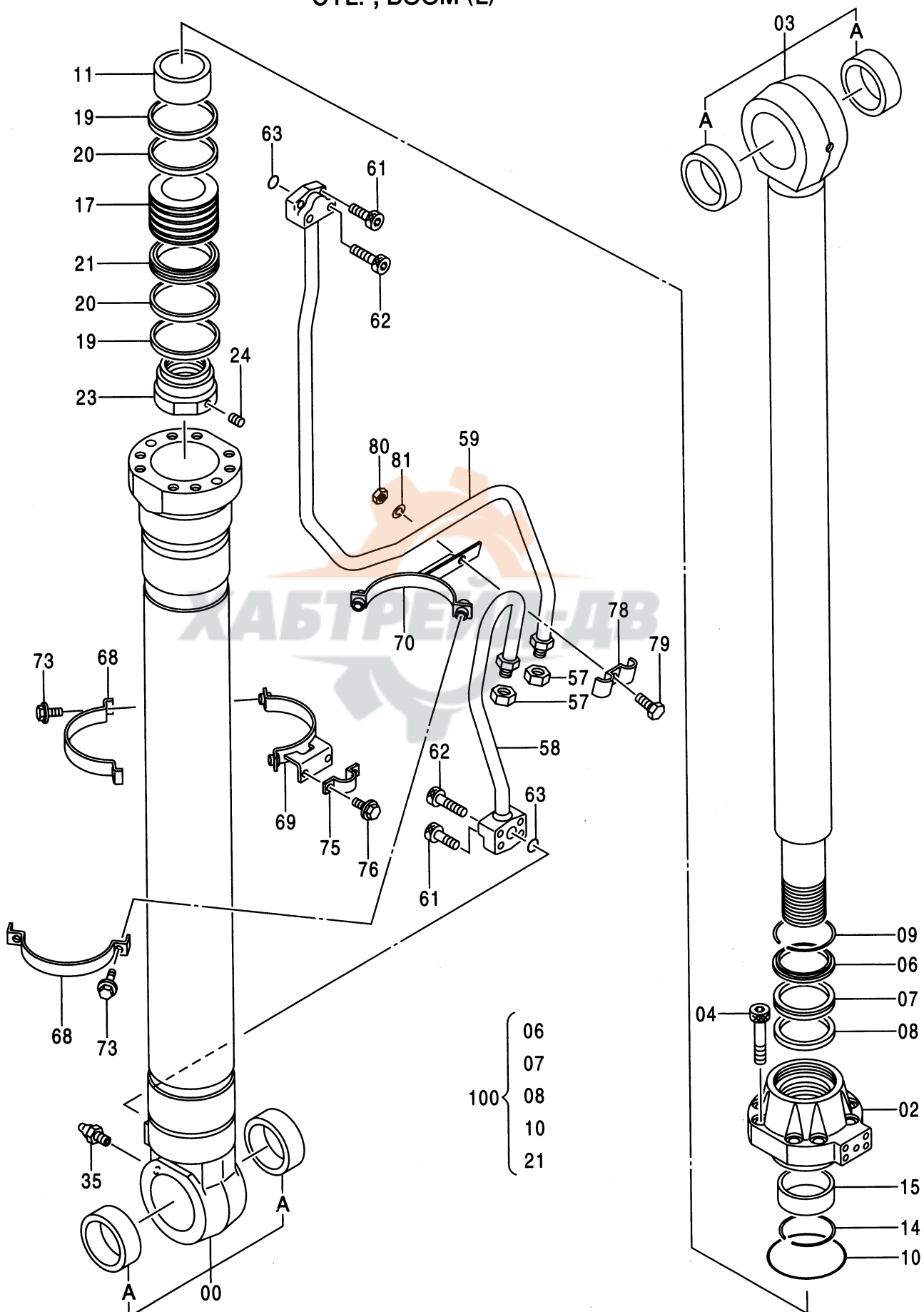

**9164872A**

300, 300LC, 330LC, 350H, 350LCH,  
350K, 350LCK, 370 : -021730  
370HD : -021792

HER; SPRING		1	
SEAL		1	
SEAL		1	#

063A

シリンダ ; ブーム (左)  
CYL. ; BOOM (L)

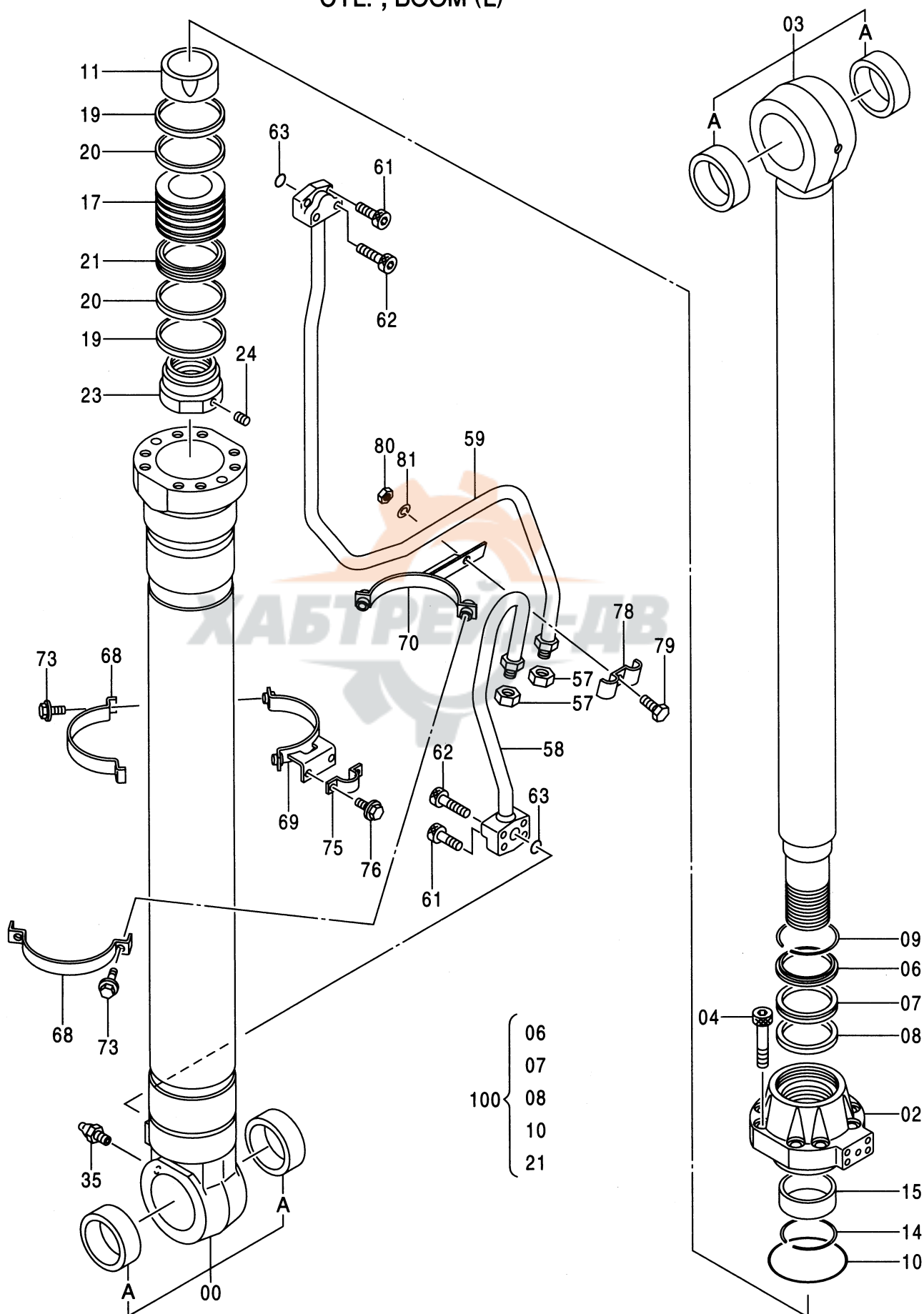

9176243

シリンダ;ブーム (左)  
CYL.;BOOM (L)

300, 300LC, 330LC, 350H, 350LCH,  
350K, 350LCK, 370 : 021731-  
370HD : 021793-

符号 ITEM	部品番号 PART NO.	部 品 名 PART NAME	コード CODE	数量 Q' TY	サービス コード S. C	適用号機 SERIAL NO.	互換性 I CA	代替部品 REPLACEABLE PART	
								部品番号 PART NO.	数量 Q' TY
	9176243	CYL.;BOOM <for assembly of machine>	9176243	1			I	9193144	1
	(9193144)	CYL.;BOOM <for transportation>		1	S				
00-35	9195059	・CYL. (PIPELESS) <for assembly of machine>		1			I	9195061	1
00-35	(9195061)	・CYL. (PIPELESS) <for transportation>		1	S				
00	7032902	・・TUBE;CYL. <for assembly of machine>		1			I	9173707	1
00	(9173707)	・・TUBE;CYL. <for transportation>		1	S				
00A	4381855	・・・BUSHING		2					
02	1026691	・・HEAD;CYL.		1					
03	7033773	・・ROD;PISTON		1					
03A	4381855	・・・BUSHING		2					
04	M342480	・・BOLT;SOCKET		9					
06	4351498	・・SEAL;DUST		1	K				
07	4411660	・・SEAL		1	K				
08	4411655	・・RING		1	K				
09	4383089	・・RING;RETAINING		1					
10	4383091	・・O-RING		1	K				
11	2041628	・・RING;CUSHION		1					
14	4268206	・・RING;RETAINING		1					
15	4383093	・・BUSHING		1					
17	3080834	・・PISTON		1					
19	4171490	・・RING;TEFLON		2					
20	4194622	・・RING;WEAR		2					
21	4386916	・・RING;SEAL		1	K				
23	3039349	・・NUT		1					
24	4201806	・・SCREW;SET		1					
35	J75481	・・FITTING;GREASE		1					
57	4260204	・CAP		2					
58	8069110	・PIPE		1					
59	8069111	・PIPE		1					
61	M341245	・BOLT;SOCKET		4					
62	M341260	・BOLT;SOCKET		4					
63	A811035	・O-RING		2					
68	3080692	・CLAMP		2					
69	8070392	・CLAMP		1					

063B

シリンダ ; ブーム (左)  
CYL. ; BOOM (L)

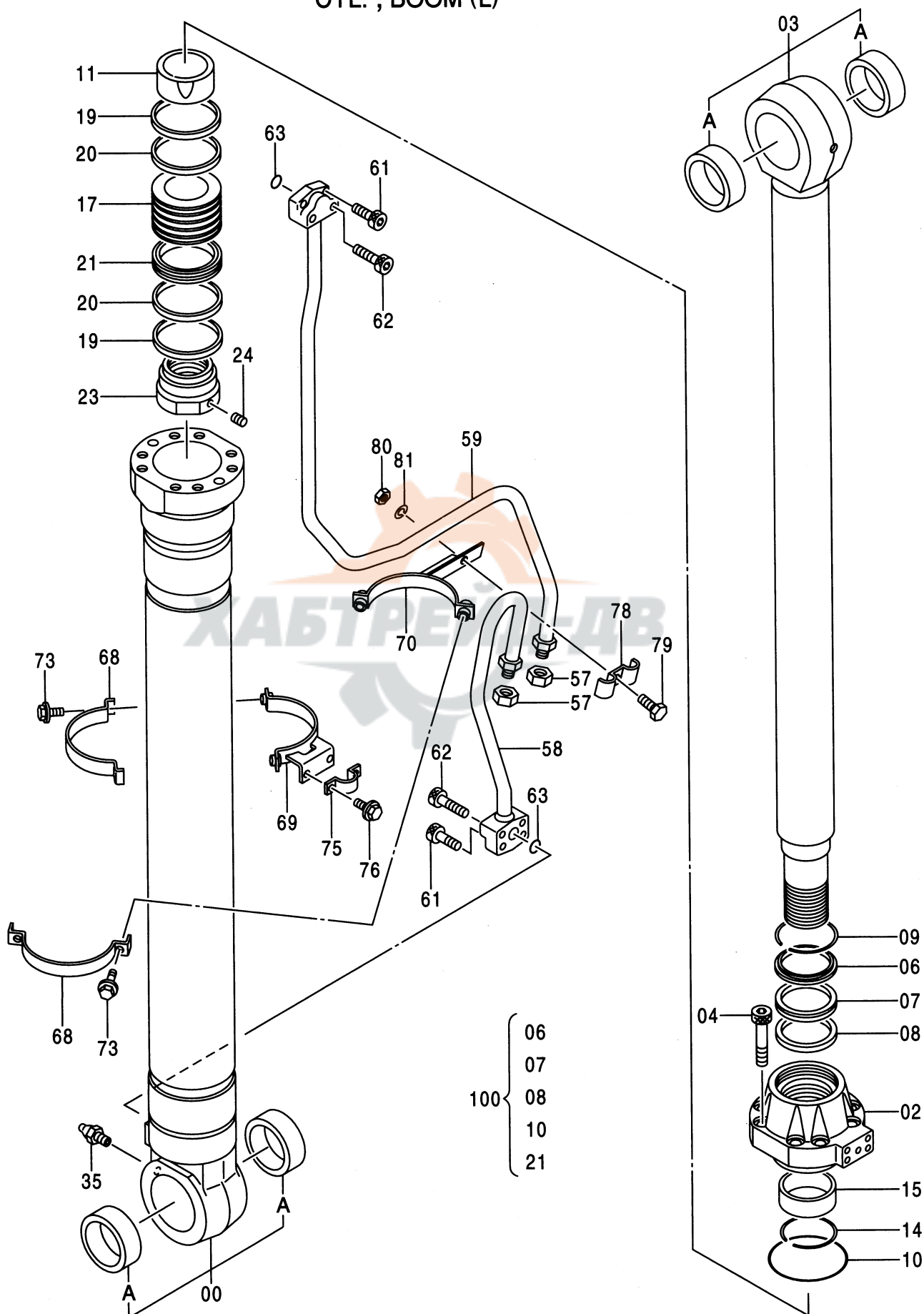

9176243

**300, 300LC, 330LC, 350H, 350LCH,  
350K, 350LCK, 370 : 021731-  
370HD : 021793-**



065A

シリンダ ; アーム  
CYL. ; ARM

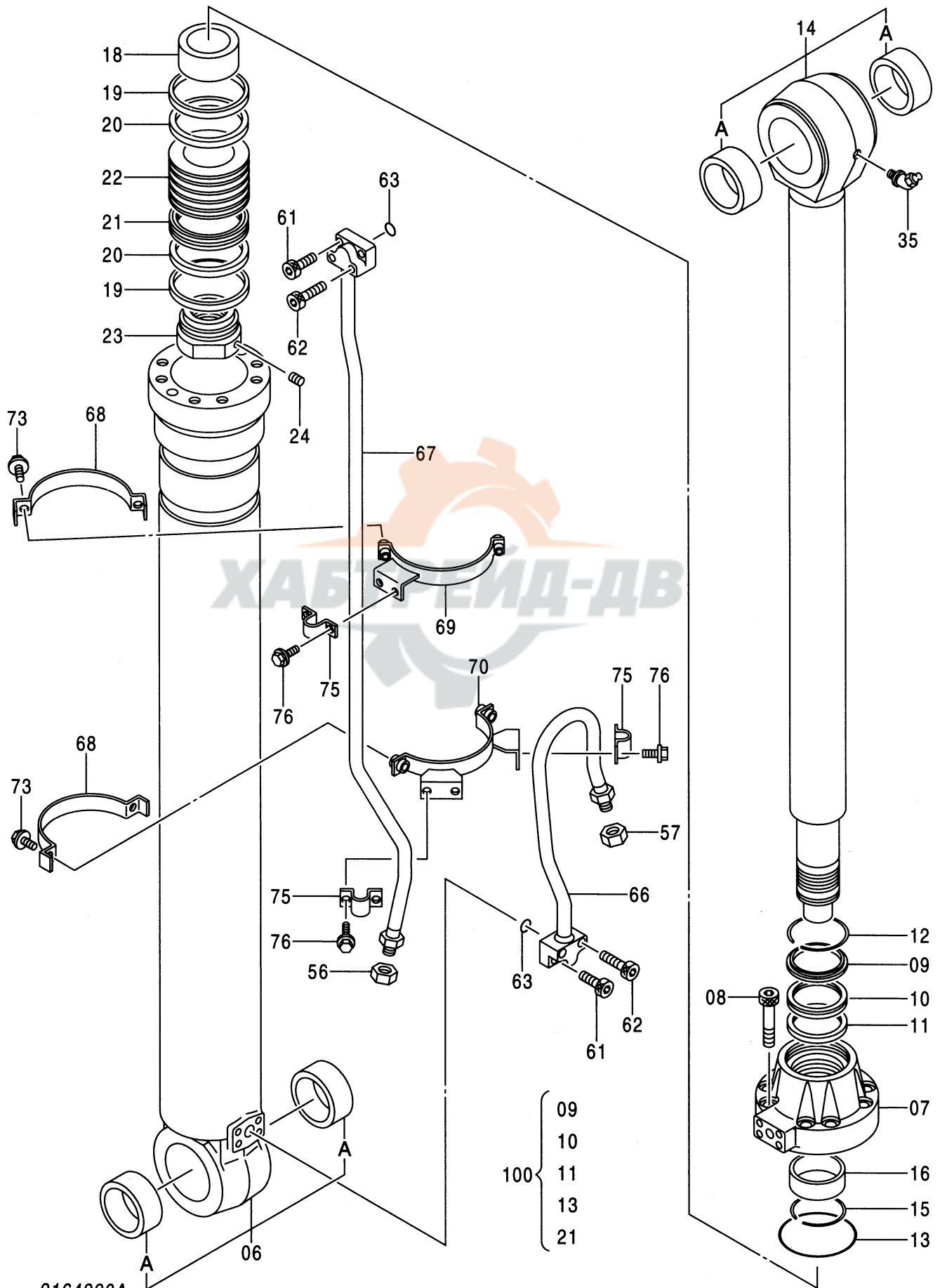

9164990A



シリンダ ;アーム  
CYL. ;ARM

300, 300LC, 330LC, 350H, 350LCH,  
350K, 350LCK, 370 : -021764  
370HD : -021832

符号 ITEM	部品番号 PART NO.	部 品 名 PART NAME	コード CODE	数量 Q' TY	サービス コード S. C	適用号機 SERIAL NO.	互換性 I CA	代替部品 REPLACEABLE PART	
								部品番号 PART NO.	数量 Q' TY
06-35	9164990	CYL. ;ARM <for assembly of machine>	9164990A	1			I	9170171	1
	(9170171)	CYL. ;ARM <for transportation>		1	S				
	9173702	・CYL. (PIPELESS)		1			I	9173705	1
06-35	(9173705)	<for assembly of machine> ・CYL. (PIPELESS)		1	S				
06	7031746	<for transportation> ・TUBE;CYL.		1			I	9173708	1
06	(9173708)	<for assembly of machine> ・TUBE;CYL.		1	S				
06A	4381859	<for transportation> ・BUSHING		2					
07	1025101	・HEAD;CYL.		1					
08	M342700	・BOLT; SOCKET		8					
09	4370927	・SEAL; DUST		1	K				
10	4370060	・SEAL		1	K	-D98/08	I	4411659	1
10	4411659	・SEAL		1	#K	D98/09-			
11	4370059	・RING		1	K	-D98/08	I	4411656	1
11	4411656	・RING		1	#K	D98/09-			
12	4370058	・RING; RETAINING		1					
13	4393350	・O-RING		1	K				
14	7031751	・ROD; PISTON		1					
14A	4381859	・BUSHING		2					
15	4372816	・RING; RETAINING		1					
16	4370337	・BUSHING		1					
18	4370338	・RING; CUSHION		1					
19	4370063	・RING; TEFLON		2					
20	4370064	・RING; WEAR		2					
21	4370062	・RING; SEAL		1	K				
22	3080654	・PISTON		1					
23	3062096	・NUT		1					
24	4201806	・SCREW; SET		1					
35	J75581	・FITTING; GREASE		1					
56	4260204	・CAP		1					
57	4260205	・CAP		1					
61	M341245	・BOLT; SOCKET		4					
62	M341260	・BOLT; SOCKET		4					
63	A811035	・O-RING		2					
66	8070112	・PIPE		1					

065B

シリンダ ; アーム  
CYL. ; ARM

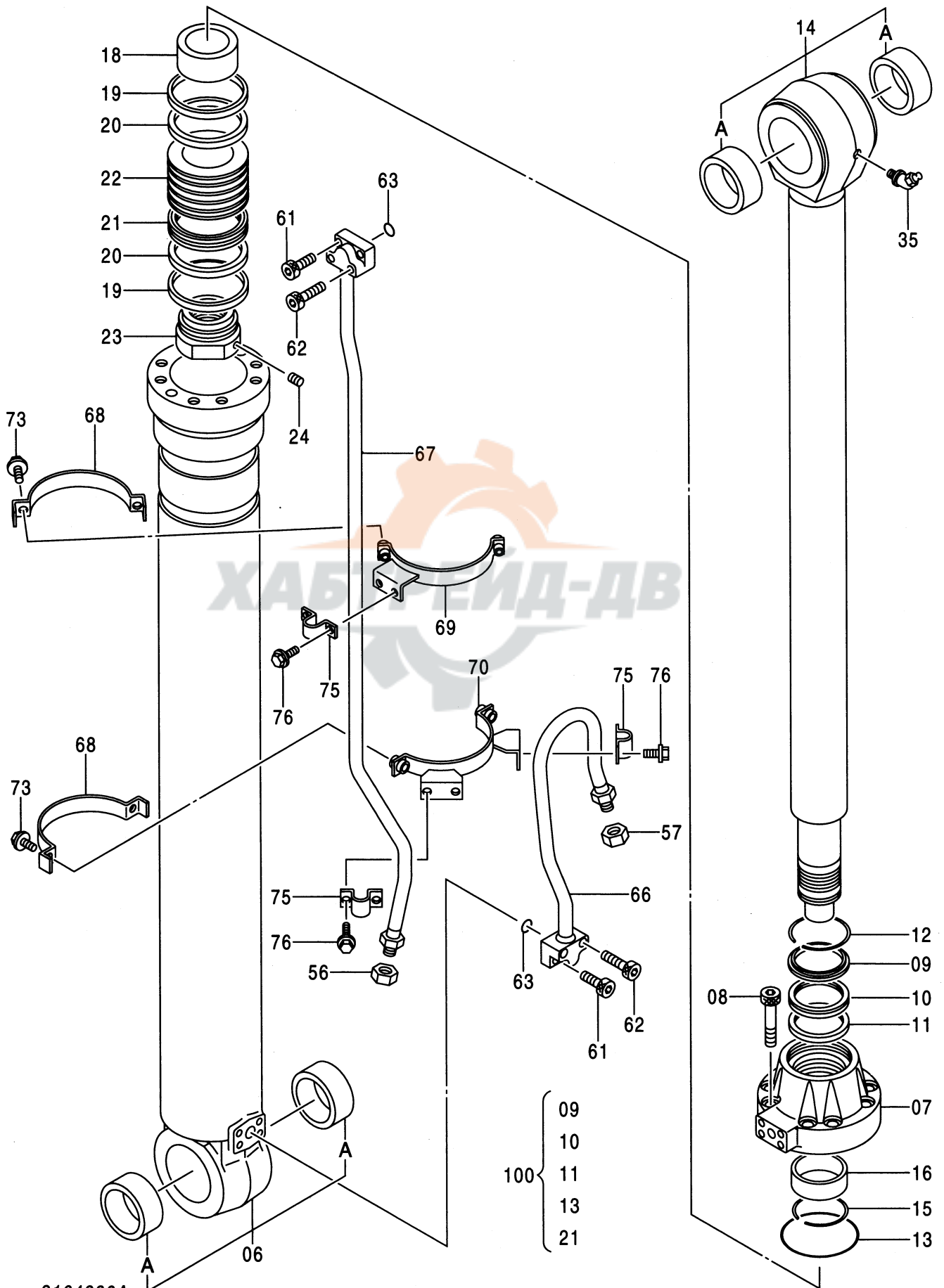

9164990A

300, 300LC, 330LC, 350H, 350LCH,  
350K, 350LCK, 370 : -021764  
370HD : -021832



067A

シリンダ ; アーム  
CYL. ; ARM

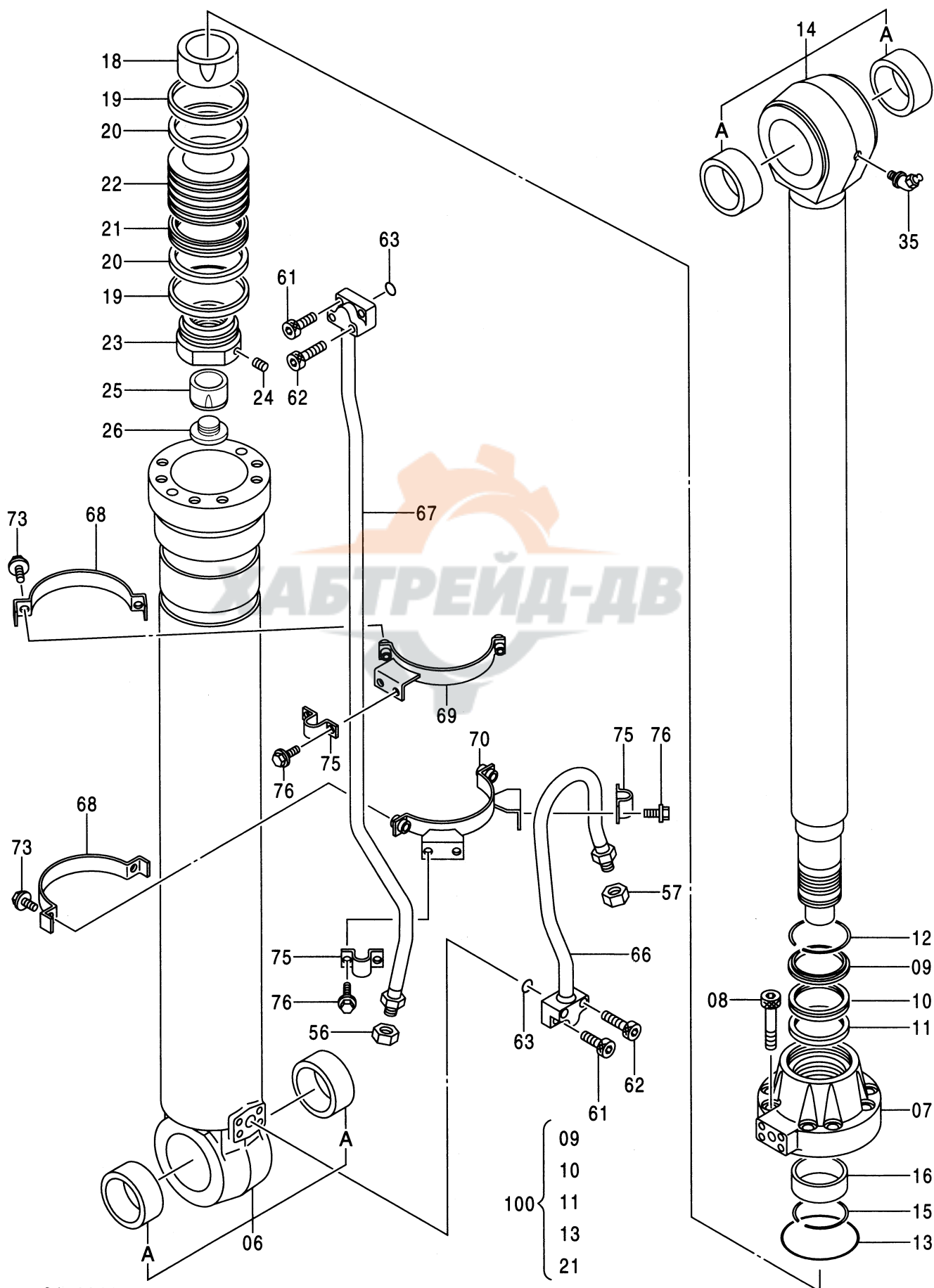

9176244

シリンダ ; アーム  
CYL. ; ARM

300, 300LC, 330LC, 350H, 350LCH,  
350K, 350LCK, 370 : 021765-  
370HD : 021833-

符号 ITEM	部品番号 PART NO.	部 品 名 PART NAME	コード CODE	数量 Q' TY	サービス コード S. C	適用号機 SERIAL NO.	互換性 I CA	代 替 部 品 REPLACEABLE PART	
								部品番号 PART NO.	数量 Q' TY
06-35	9176244	CYL. ; ARM <for assembly of machine>	9176244	1			I	9193145	1
	(9193145)	CYL. ; ARM <for transportation>		1	S				
	9195060	・CYL. (PIPELESS)		1			I	9195062	1
06-35	(9195062)	<for assembly of machine> ・CYL. (PIPELESS) <for transportation>		1	S				
06	7033776	・・TUBE; CYL. <for assembly of machine>		1			I	9195078	1
06	(9195078)	・・TUBE; CYL. <for transportation>		1	S				
06A	4381859	・・・BUSHING		2					
07	1025101	・・HEAD; CYL.		1					
08	M342700	・・BOLT; SOCKET		8					
09	4370927	・・SEAL; DUST		1	K				
10	4411659	・・SEAL		1	K				
11	4411656	・・RING		1	K				
12	4370058	・・RING; RETAINING		1					
13	4393350	・・O-RING		1	K				
14	7033936	・・ROD; PISTON		1					
14A	4381859	・・・BUSHING		2					
15	4372816	・・RING; RETAINING		1					
16	4370337	・・BUSHING		1					
18	2041632	・・RING; CUSHION		1					
19	4370063	・・RING; TEFLON		2					
20	4370064	・・RING; WEAR		2					
21	4370062	・・RING; SEAL		1	K				
22	3080654	・・PISTON		1					
23	3062096	・・NUT		1					
24	4201806	・・SCREW; SET		1					
25	3079648	・・RING; CUSHION		1					
26	4387203	・・PLUG		1					
35	J75581	・・FITTING; GREASE		1					
56	4260204	・CAP		1					
57	4260205	・CAP		1					
61	M341245	・BOLT; SOCKET		4					
62	M341260	・BOLT; SOCKET		4					
63	A811035	・O-RING		2					
66	8070112	・PIPE		1					

067B

シリンダ ; アーム  
CYL. ; ARM

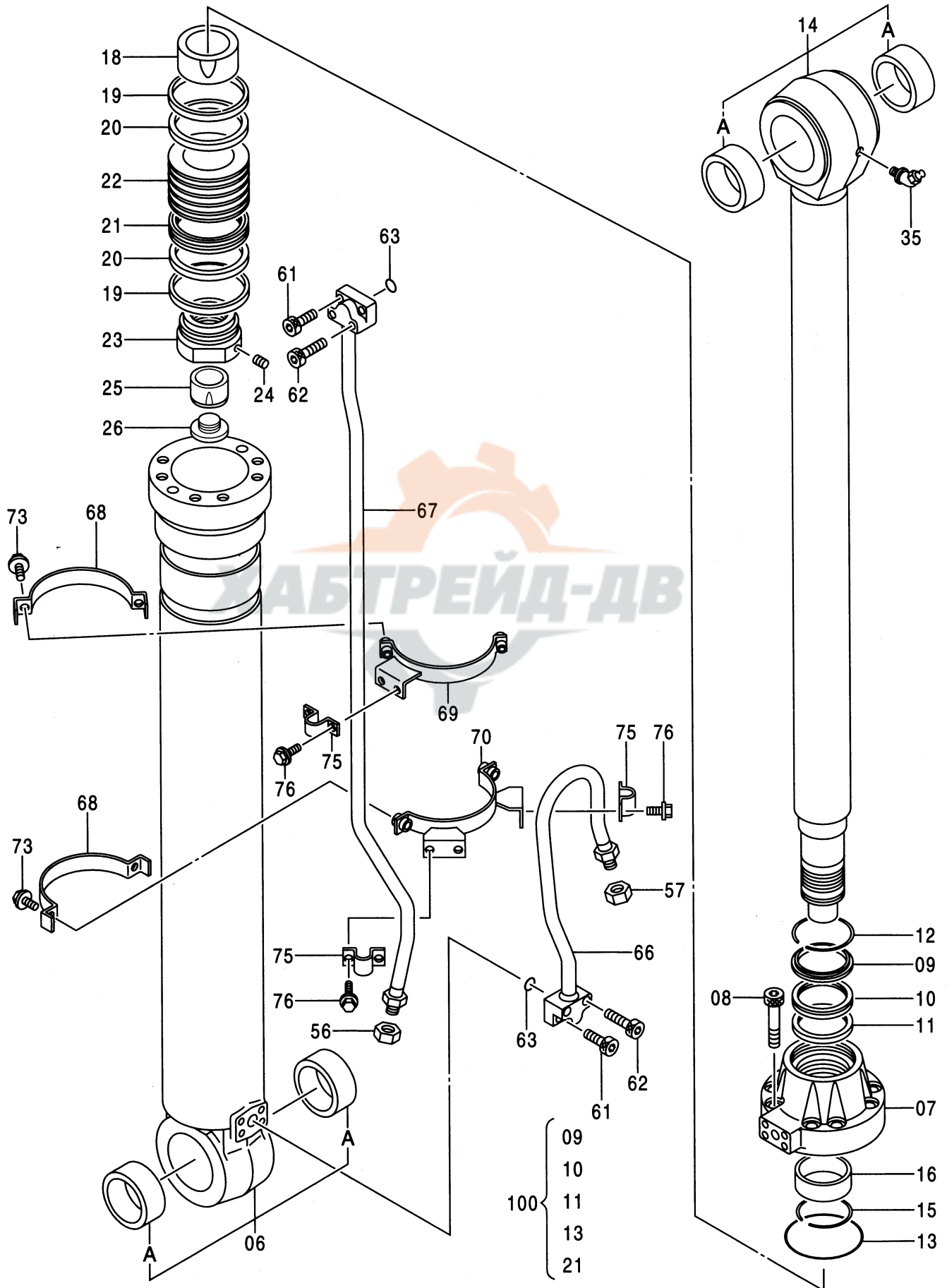

9176244

300, 300LC, 330LC, 350H, 350LCH,  
350K, 350LCK, 370 : 021765-  
370HD : 021833-



**ХАБ ТРЕЙД-ДВ**

069A

シリンダ ; バケツ  
CYL. ; BUCKET

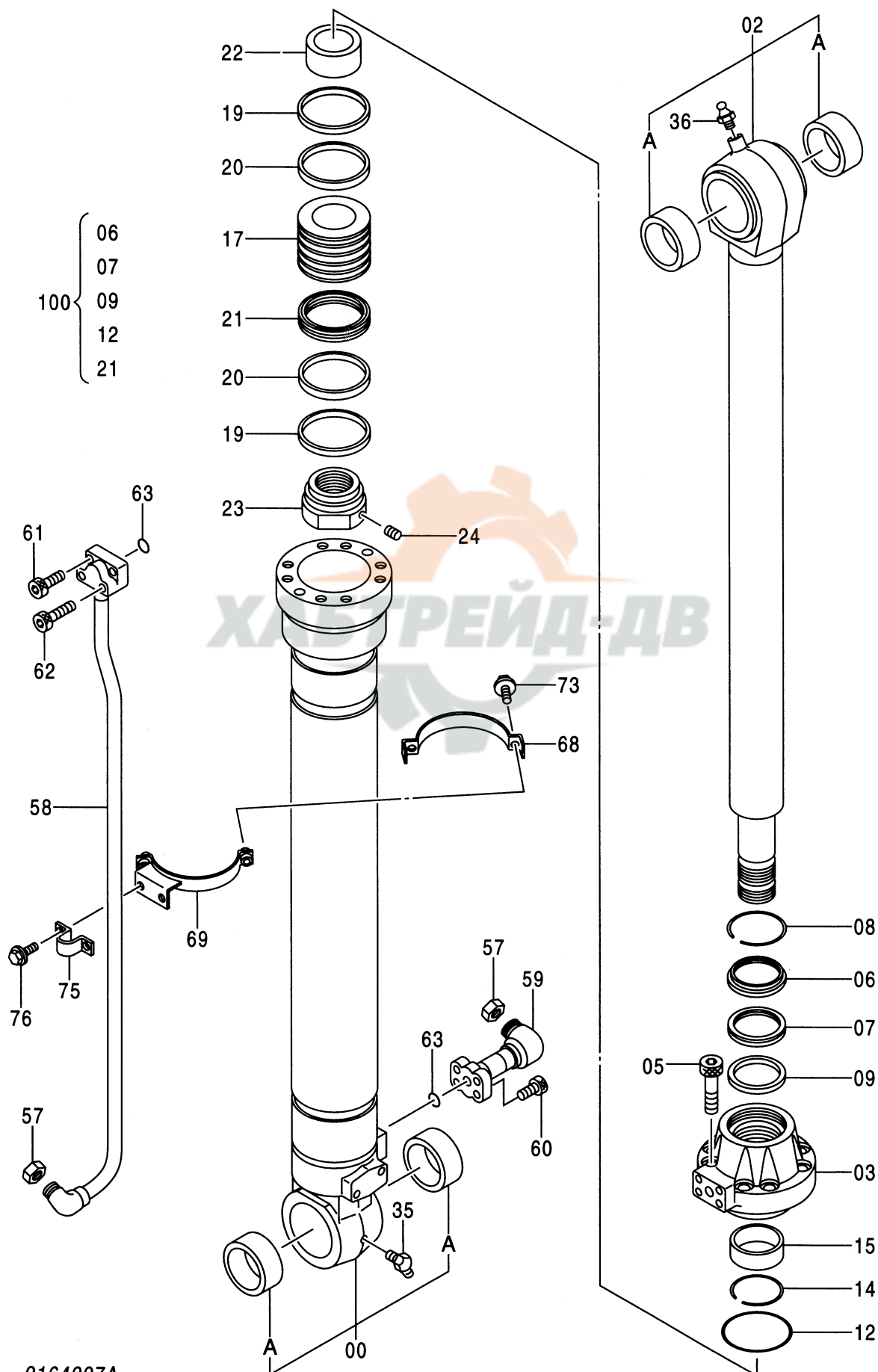

9164997A



シリンダ;バケット  
CYL.;BUCKET

020001-

符号 ITEM	部品番号 PART NO.	部 品 名 PART NAME	コード CODE	数量 Q' TY	サービス コード S. C	適用号機 SERIAL NO.	互換性 I CA	代替部品 REPLACEABLE PART	
								部品番号 PART NO.	数量 Q' TY
	9164997	CYL.;BUCKET <for assembly of machine>	9164997A	1			I	9170172	1
	(9170172)	CYL.;BUCKET <for transportation>		1	S				
00-36	9173703	・CYL. (PIPELESS)		1			I	9173706	1
		<for assembly of machine>							
00-36	(9173706)	・CYL. (PIPELESS)		1	S				
		<for transportation>							
00	7031844	・・TUBE;CYL.		1			I	9173709	1
		<for assembly of machine>							
00	(9173709)	・・TUBE;CYL.		1	S				
		<for transportation>							
00A	4358100	・・・BUSHING		2					
02	7033522	・・ROD;PISTON		1					
02A	4381857	・・・BUSHING		2					
03	1022645	・・HEAD;CYL.		1					
05	M342480	・・BOLT;SOCKET		8					
06	4348201	・・SEAL;DUST		1	K				
07	4171484	・・SEAL		1	K	-D98/09	I	4389327	1
07	4389327	・・SEAL		1	#K	D98/10-			
08	4369508	・・RING;RETAINING		1					
09	4264981	・・RING		1	K	-D98/09	I	4289326	1
09	4389326	・・RING		1	#K	D98/10-			
12	4267138	・・O-RING		1	K				
14	4264982	・・RING;RETAINING		1					
15	4284535	・・BUSHING		1					
17	3080835	・・PISTON		1					
19	4185247	・・RING;TEFLON		2					
20	4185249	・・RING;WEAR		2					
21	4185245	・・RING;SEAL		1	K	-D98/04	Y	4375664	1
21	4375664	・・RING;SEAL		1	K	D98/05-			
22	4194625	・・RING;CUSHION		1					
23	3039348	・・NUT		1					
24	4201806	・・SCREW;SET		1					
35	J75581	・・FITTING;GREASE		1					
36	J75481	・・FITTING;GREASE		1					
57	4260204	・CAP		2					
58	8036941	・PIPE		1					
59	8036940	・PIPE		1					
60	M341236	・BOLT;SOCKET		4					

069B

シリンダ ; バケット  
CYL. ; BUCKET

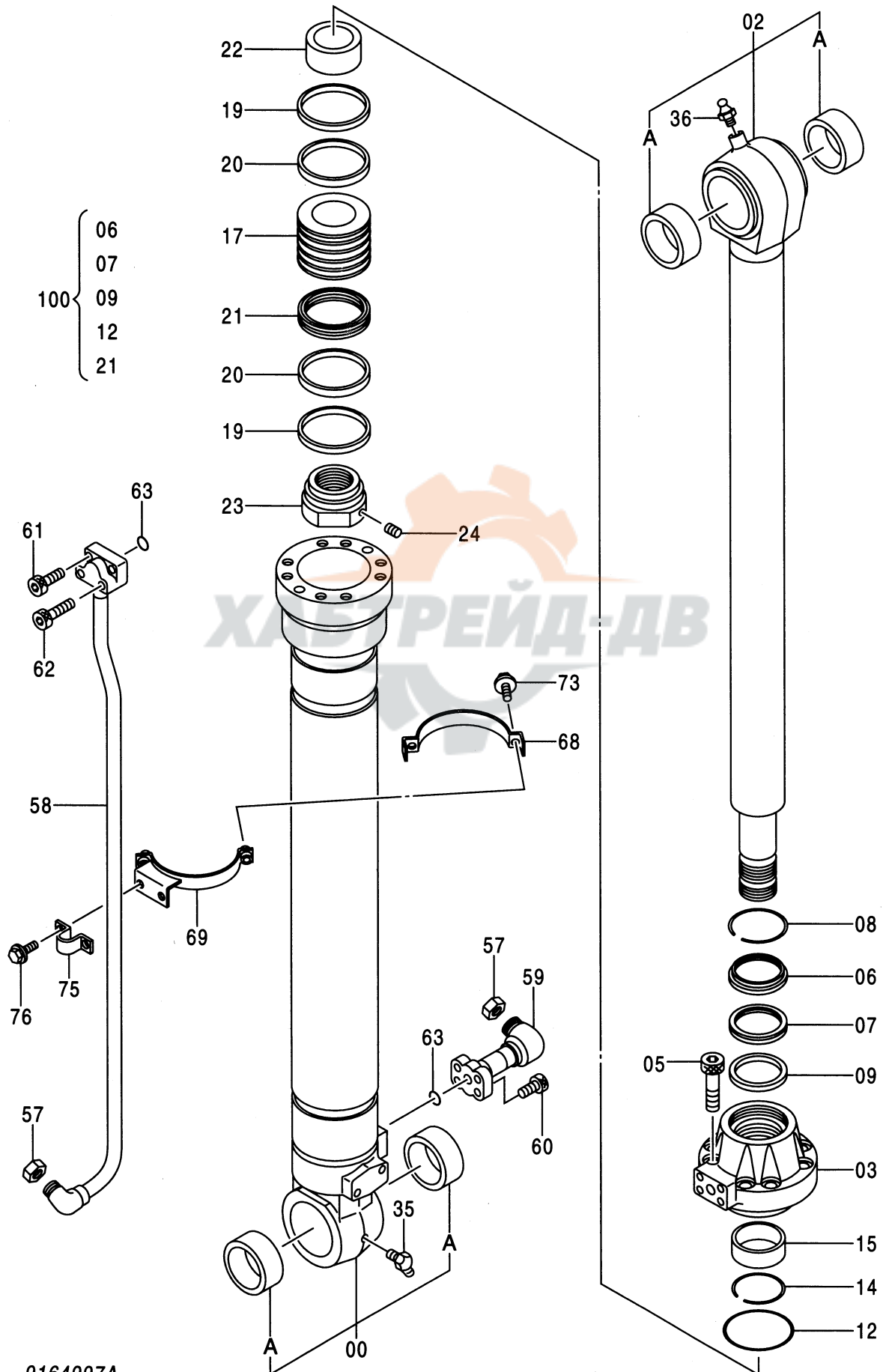

9164997A

[illegible]



# PARTS INDEX



# PARTS INDEX

071

PART NO.	PAGE	ITEM	PART NO.	PAGE	ITEM	PART NO.	PAGE	ITEM
0111804	022B	64-14	0365401	010A	011	0692702	010A	020
0130520	026A	273	0365404	010A	101	0692705	010A	124
	030	273	0365405	010A	106	0692708	010A	469
	054	272	0365407	010A	113	0692709	010A	472
0158840	022A	45	0365408	010A	114	0692710	010B	995
0163601	024	3	0365409	010A	116	0697911	030	153
0208717	046	16	0365410	010A	117		032	153
	048	10	0365411	010A	118	0718901	026A	154
	056A	31	0365412	010A	123		030	154
0210718	010B	998	0365416	010A	304		032	154
	054	271	0365417	010A	401	0718902	026A	201
0218824	028	701B	0365425	010B	702	0718903	026A	202
0229210	050	8	0365427	010B	707	0718904	026A	203
0237903	030	973	0365428	010B	742	0718905	026A	204
0249148	010A	051B	0365429	010B	743	0718906	026A	205
0251321	022A	27	0376908	022A	41	0718907	026A	208
0251914	010B	491	0384401	026B	620	0718908	026A	252
0259914	046	17	0396603	052	03	0718909	026A	257
0263019	026A	160	0396604	052	08	0718910	026B	553
	034	156A	0396605	052	10	0718911	026B	555
0265201	054	273	0409215	010A	351	0718912	026B	556
0288618	022A	25	0409216	010A	355	0718913	026B	559
0309801	046	03	0419802	020	4	0719001	028	258
0309802	046	04	0419803	020	7	0719002	028	201B
0309805	046	15	0419805	020	15	0719003	028	202B
	048	09	0419806	020	30		032	554
	056A	28		022A	30	0719004	028	203B
0309902	052	11	0419807	020	36		030	151
0309904	052	01	0419808	020	39		032	151
0310023	022B	64-17	0419809	020	42		034	155A
0311317	020	24	0419811	020	50		036	151
0311336	020	58	0419812	020	60	0719005	028	204B
0314205	048	08	0419813	020	61	0719006	028	311B
	056A	27	0419901	022A	2	0719007	028	321B
0333803	048	01	0419902	022A	35	0719008	028	512B
0334605	050	7	0419903	022A	53	0719009	028	541B
* 0343514	056A	41	0419905	022B	65	0719010	028	601B
* 0343602	056A	04	0420002	024	5	0719011	028	633B
* 0343603	056A	05	0443404	030	165	0719012	028	634B
* 0343604	056A	06		034	161A	0719101	030	155
* 0343607	056A	07	0443405	034	163A	0719102	030	206
* 0343611	056A	29		036	166	0719103	030	207
* 0343614	056A	01	0451028	030	159	0719104	030	209
* 0343615	056A	02		032	159	0719105	030	253
0349402	048	02		036	159	0719106	030	256
0352203	020	3	0451104	054	211	0719107	030	511
0352207	020	10	0496104	010A	111		032	511
0352208	020	11	0614204	046	08	0719108	030	515
0352209	022A	12	0614207	046	09	0719109	030	516
0352210	020	13	0614208	046	18		032	516
0352211	022A	14	0628615	034	991A	0719110	030	521
0352213	022A	17	0629404	010A	464		032	521
0352214	020	18		010A	468		034	521A
0352215	020	22			152	0719111	030	522
0352216	020	23	0646101	024	4	0719112	030	523
0352218	020	29	0646102	024	6		032	523
0352221	020	38	0657301	020	1	0719113	030	525
0352225	020	47	0668301	052	02	0719114	030	551
0352227	020	51	0668302	052	04		032	551
0352304	024	7	0668303	052	05		034	551A
0352305	024	8	0668304	052	09	0719115	030	552
0352306	024	9	0669201	046	11		032	552
0352307	024	13	* 0669401	056A	03	0719116	030	602
0352402	046	25	0670501	048	03		030	974
0353316	010A	443	0670502	048	04		036	602
0361001	050	1	0670503	048	05	0719117	030	603
0361002	050	2	0672701	054	221		036	603
0365324	010A	444	0672702	054	261	0719118	030	611
0365326	010B	706	0672703	054	472		036	611
0365331	010B	712	0682503	034	267A	* 0719119	030	974

# PARTS INDEX

072

PART NO.	PAGE	ITEM	PART NO.	PAGE	ITEM	PART NO.	PAGE	ITEM
0719201...	032	251	3039349...	058A	23	4171485...	058A	07
0719202...	032	254		060A	23		062A	07
0719203...	032	255		062A	23	4171490...	058A	19
0719204...	032	513		064A	23		060A	19
0719205...	032	526	3039569...	004A	31		062A	19
0719301...	034	103	3043349...	070B	68		064A	19
0719302...	034	251A	3047596...	044	11A	4171492...	058A	21
0719303...	034	324A	3051298...	038	12D		062A	21
0719304...	034	325A	3051299...	038	11D	4173208...	038	06
0719305...	034	338A	3054505...	012A	31		044	06
0719306...	034	357A	3058790...	038	11A	4174241...	058B	75
0719307...	034	511A		038	12A		060B	75
0719308...	034	601A	3058791...	038	11D		062B	75
0719309...	034	974A	3062096...	066A	23		064B	75
0719401...	036	168		068A	23		066B	75
0719402...	036	562	3065877...	040	06A		068B	75
0719403...	036	974		042	06A		070B	75
0719404...	036	975	3071116...	044	11D	4177777...	038	05
0719601...	010A	031	3072012...	040	10		044	05
0719602...	010A	051		042	10	4177896...	038	07
0719603...	010A	131	3072517...	040	06D	4179155...	006	02
0719604...	010A	301		042	06D	4179156...	006	03
0720201...	020	9	3078190...	012A	27	4179161...	006	12
0720301...	022A	64	3078282...	018	01	4179170...	006	21
* 0742701...	056A	08	3078298...	012A	18	4179171...	006	20
* 0742702...	056A	09	* 3079648...	068A	25	4179173...	006	36
* 0742703...	056A	10	3080222...	068B	68	4179174...	006	40
* 0742704...	056A	43		068B	68	4179176...	004A	37
* 0742705...	056B	44	3080654...	066A	22	4179177...	004A	35
1011209...	006	01		068A	22	4179179...	004A	34
1014184...	004A	02	3080692...	058B	68	4179257...	038	08
1019384...	002A	03		060A	68	4179833...	002A	11
1019564...	012A	02		062B	68	4179834...	002A	13
1022441...	004A	39		064A	68	4179837...	002A	53
1022645...	070A	03	3080834...	058A	17	4179838...	004A	43
1024358...	058A	02		060A	17	4179843...	002B	59
	062A	02		062A	17	4180349...	004A	48
1025101...	066A	07		064A	17		006	09
	068A	07	3080835...	070A	17	4181700...	002A	17
* 1026550...	002A	03	3081023...	004A	16		008	
* 1026691...	060A	02	3081037...	002B	67	4182067...	038	27
	064A	02	3081038...	004B	75	4183170...	002B	73B
2022744...	004A	14	3081085...	002A	05	4184929...	038	15
2024717...	044	31	4027427...	040	12		044	15
2027698...	044	24A		042	12	4184954...	038	18
2035236...	012A	40		044	29	4185057...	044	17
2037988...	040	14	4027963...	016	04	4185136...	014	24
	042	14		022B	64-15	4185245...	070A	21
2037991...	040	07A	4028265...	028	162B	4185247...	070A	19
	042	07A	4033725...	022B	64-16	4185249...	070A	20
2038877...	004A	04	4038529...	012A	12	4190983...	040	11
2040520...	012A	13	4040814...	016	15		042	11
2040522...	012A	44	4044839...	054	462		044	28
2040523...	012A	03	4051262...	054	471	4191219...	002A	10
2040803...	012A	50	4068898...	006	16	4191663...	002B	73
* 2041628...	060A	11	4070998...	024	6-7	4191664...	004A	24
	064A	11	4085607...	006	08	4191665...	004A	09
* 2041632...	068A	18	4094325...	004A	25		012A	09
3033593...	002A	12	* 4095210...	056A	37	4191666...	012A	11
3035803...	044	27	4099290...	004A	46	4191974...	002A	23
3035852...	002A	04	4101345...	002B	73C	4192946...	002A	50
3035853...	002A	28	4114402...	002A	22	4192947...	002A	52
3035965...	004A	08	4118499...	002B	57	4193245...	004A	42
3035966...	004A	23	4126090...	002A	36	4193996...	012A	26
3036249...	002A	55	4146370...	004A	38	4194362...	004A	19
3036326...	004A	41	4150302...	006	07		012A	20
3036456...	012A	25	4154233...	026B	560	4194622...	058A	20
3036457...	012A	24	4166686...	038	02		060A	20
3036486...	002B	56	4169516...	002B	78		062A	20
3039348...	070A	23	4171484...	070A	07		064A	20

# PARTS INDEX

073

PART NO.	PAGE	ITEM	PART NO.	PAGE	ITEM	PART NO.	PAGE	ITEM
4194625	070A	22	4260204	058A	57	4351498	064A	06
4195421	038	03		060A	57	4354415	014	23
4198391	044	25		062A	57	4355012	004B	83
4198956	004A	21		064A	57	4355081	004B	53
	012A	21		066A	56	4357063	040	23
4199072	012A	07		068A	56	4358100	070A	00A
4199108	012A	06		070A	57	4363127	026A	
4200227	004A	36	4260205	066A	57		028	
4201806	058A	24		068A	57		030	
	060A	24	4260308	012A	55		032	
	062A	24	4262561	012A	51		034	
	064A	24	4264981	070A	09		036	
	066A	24	4264982	070A	14	4364104	012A	42
	068A	24	4265372	002B	69	4364921	012B	64
	070A	24	4265579	012B	57	4364970	040	04
4201915	038	01	4265964	006	33		042	04
4203411	040	02	4267138	070A	12	4365007	014	16
	042	02	4268206	058A	14	4365826	004B	83A
4203412	044	08		060A	14	4366256	004A	06
4203447	050			062A	14	4366356	004A	07
4203485	002A	54		064A	14	4366657	006	35
* 4204862	004A	52	4269473	012A	33	4367385	006	05
4206157	008	2	4269474	012A	30	4367500	006	06
4206158	008	3	4269475	038	13	4367531	004A	52
4206159	008	6	4274716	040	07C	4367533	004B	60
4206160	008	7		042	07C	4368619	006	13
4206161	008	9	4276152	038	11B	4368629	040	03
4206162	008	10		038	12B		042	03
4206163	008	12	4276526	014	11	4368630	040	05
4206164	008	15	4276691	014	09		042	05
4206165	008	16	4276785	014	07	4369508	070A	08
4206166	008	28	4282545	054		4370058	066A	12
4206167	008	100	4284535	070A	15		068A	12
4208977	040	16	4285209	038	24	4370059	066A	11
	042	16	4286796	038	05	4370060	066A	10
	044	36	4286797	038	08	4370062	066A	21
4213075	044	03	4286874	038	16		068A	21
4213419	040	13	* 4293950	002A	53	4370063	066A	19
	042	13	4294621	004B	59		068A	19
	044	30	4306888	002B	70	4370064	066A	20
* 4216295	004B	60	4311662	014	30		068A	20
4216944	002B	73H	4312882	016	00	4370337	066A	16
4216945	002B	73A	4312883	016	02		068A	16
4216946	002B	73F	4312884	016	05	4370338	066A	18
4216947	002B	73D	4312892	016	13	4370927	066A	09
4216948	002B	73G	4312893	016	16		068A	09
4216949	002B	73E	4312894	016	07	4371768	010A	
4217653	018	04	4314064	016	09	4372816	066A	15
4229234	058B	78	4314065	016	10		068A	15
	060B	78	4319299	040	01	4375664	070A	21
	062B	78		042	01	4377717	054	990
	064B	78	4334827	052		4379022	038	04
4232070	004A	26	4335047	040	06B	4381855	058A	00A
4234628	012A	46		042	06B		058A	03A
4234782	002A	40	4337154	016	18		060A	00A
4238834	040	07B	4338110	016	19		060A	03A
	042	07B	4342841	006	15		062A	00A
	044	24B	4342843	006	14		062A	03A
4240150	044	11B	4342846	006	41		064A	00A
4240151	044	11E	4343339	044	02		064A	03A
4242262	002B	64	4346521	006	28	4381857	070A	02A
4242263	002B	63	4346522	006	27	4381859	066A	06A
4252401	012A	29	4347107	006	23		066A	14A
4252599	018	02	4348201	070A	06		068A	06A
4252655	018	06	4348665	004B	69		068A	14A
4252767	002B	76	4350938	006	18	4383089	058A	09
4253746	038	25	4351142	048			060A	09
4255238	012A	49	4351498	058A	06		062A	09
4255977	018	03		060A	06		064A	09
4257661	018	05		062A	06	4383090	058A	08



# PARTS INDEX

074

PART NO.	PAGE	ITEM	PART NO.	PAGE	ITEM	PART NO.	PAGE	ITEM
4383090	062A	08	4506418	056A	35	8069110	062A	58
4383091	058A	10	4506420	022A	63		064A	58
	060A	10		028	161B	8069111	062A	59
	062A	10		032	56A		064A	59
	064A	10	4506424	014	17A	8070112	066A	66
4383093	058A	15		022A	53-5		068A	66
	060A	15		030	561	8070113	066B	67
	062A	15		032	561		068B	67
	064A	15		034	561A	8070392	058B	69
4383094	058A	11		048	13		060A	69
	062A	11		056A	36		062B	69
4386506	006	24	4506428	010B	488		064A	69
4386916	058A	21		054	461	* 8074320	070B	69
	060A	21	4506429	014	12	9086168	044	24
	062A	21		024	10	9089484	014	35
	064A	21		028	166B	9089485	014	33
* 4387203	068A	26	4509180	002B	81A	9089486	014	25
4389275	020			004B	82A	9089488	014	17
	022A			014	25A	9101513	038	11
4389276	024			020	59	9107447	038	11
* 4389326	070A	09		022A	59	9108066	038	12
* 4389327	070A	07		026A	164	9134109	012B	63
4389598	012A	10		030	164	9134110	004A	51
4392529	046			032	164	9134111	002B	81
4393350	066A	13		046	22		004B	82
	068A	13		048	12	9134112	012B	61
4394500	006	10		056A	34	9134147	014	21
4395453	002A	08	4509493	014	29		016	
4395457	002A	09	4514388	004B	64	9137312	044	11
* 4398513	056A			006	38	9137384	044	
* 4411655	058A	08	4515013	030	972	9137387	044	
	060A	08	4515041	004B	70	9144133	040	07
	062A	08	495841	004A	50		042	07
	064A	08	7018460	044	00	9149125	012A	
* 4411656	066A	11	7031409	038	00	9151724	040	06
	068A	11	7031746	066A	06		042	06
* 4411659	066A	10	7031751	066A	14	9151777	040	
	068A	10	7031844	070A	00	9151782	040	
* 4411660	058A	07	7032724	014	01	9154896	070B	100
	060A	07	7032902	058A	00	9155694	012A	
	062A	07		060A	00	9156581	038	
	064A	07		062A	00	9156582	038	
447068	008	5		064A	00	9157588	012A	52
4506320	020	44	7032905	058A	03		018	
	022A	44		062A	03	9157762	012A	35
4506406	010B	997	7033522	070A	02		014	
4506407	026A	263	* 7033773	060A	03	9158391	012A	35
	028	164B		064A	03		014	
4506408	012B	63A	* 7033776	068A	06	9164872	062A	
	014	35A	* 7033936	068A	14	9164874	058A	
	024	6-6	8036940	070A	59	9164990	066A	
	028	165B	8036941	070A	58	9164997	070A	
	030	161	8043036	070B	69	9166355	002A	
	032	161	8051275	004A	12	9166356	002A	32
	034	164A	8063718	040	00		004A	
	036	161		042	00	9166357	004B	66
	046	20	8068102	066B	70		006	
4506412	010B	996		068B	70	9169053	004B	66
	016	03	8068103	066B	69		006	
	022A	64-11		068B	69	9169054	002A	
4506415	012A	34	8068465	058B	70		004A	
	016	14		060B	70	9169055	002A	
4506416	028	163B	8068466	062B	70	9169583	042	
4506418	002A	23A		064B	70	9169605	042	
	012B	61A	8068521	004A	03	9170169	058A	
	022A	32	8068583	012A	16	9170170	062A	
	022A	64-12	8069108	058A	58	9170171	066A	
	024	2-3		060A	58	9170172	070A	
	030	167	8069109	058A	59	9173701	058A	00-35
	034	162A		060A	59		062A	00-35

# PARTS INDEX

075

PART NO.	PAGE	ITEM	PART NO.	PAGE	ITEM	PART NO.	PAGE	ITEM
9173702	066A	06-35	991345	010A	432	J950012	064B	80
9173703	070A	00-36	991733	002A	14	M340613	002B	77
9173704	058A	00-35	A590106	002B	71	M340616	002B	72
	062A	00-35	A590908	002B	62	M340650	026B	621
9173705	066A	06-35	A590910	040	09	M340816	002B	65
9173706	070A	00-36		042	09	M340820	004B	63
9173707	058A	00	A590912	058B	81		006	37
	060A	00		060B	81	M341030	002A	18
	062A	00		062B	81	M341056	006	43
	064A	00		064B	81	M341225	012B	65
9173708	066A	06	A590916	002A	37		038	19
9173709	070A	00	A810025	038	11C	M341232	028	702B
9173710	058B	100		038	12C	M341236	070A	60
	062B	100		044	11C	M341245	004A	49
9173711	066B	100	A810060	038	17		058A	61
*9175564	070B	100	A811025	034	266A		060A	61
*9176242	060A		A811030	010A	051A		062A	61
*9176243	064A			030	565		064A	61
*9176244	068A		A811035	058B	63		066A	61
*9180581	058B	100		060A	63		068A	61
	060B	100		062B	63		070B	61
	062B	100		064A	63	M341260	058A	62
	064B	100		066A	63		060A	62
*9180582	066B	100		068A	63		062A	62
	068B	100		070B	63		064A	62
*9193143	060A		A811040	024	6-5		066A	62
*9193144	064A			026A	264		068A	62
*9193145	068A		A811055	026A	261		070B	62
*9195059	060A	00-35	A811080	054	161	M341850	012A	38
	064A	00-35	A811105	020	31	M342480	058A	04
*9195060	068A	06-35	A811110	010A	471		060A	04
*9195061	060A	00-35	J011025	058B	76		062A	04
	064A	00-35		060B	76		064A	04
*9195062	068A	06-35		062B	76		070A	05
*9195078	068A	06		064B	76	M342700	066A	08
931346	010A	438		066B	76		068A	08
94-0649	002A	41		068B	76	M492564	002B	68
94-2010	024	14		070B	76		004B	76
942517	010A	433	J011035	058B	73	M500807	002B	61
954493	052	12		060B	73		006	17
957366	002A	53A		062B	73			
	002A	54A		064B	73			
	002B	57A		066B	73			
	004A	51A		068B	73			
	010A	485		070B	73			
	010A	487	J020612	040	15			
	014	33A		042	15			
	022A	56		044	35			
	032	162	J020616	044	35			
	048	11	J75481	058A	35			
	056A	33		060A	35			
962567	044	16		062A	35			
964255	040	17		064A	35			
	042	17		070A	36			
	044	38	J75581	066A	35			
970860	028	167B		068A	35			
9724756	004A	32		070A	35			
973069	010A	437	J781030	040	08			
9739628	016	20		042	08			
9742779	002B	66	J900828	002B	60			
9749142	004A	28	J901265	058B	79			
984054	002A	20		060B	79			
	006	44		062B	79			
984338	040	06C		064B	79			
	042	06C	J901645	002A	35			
984614	022A	62	J950010	006	34			
985098	016	01	J950012	016	17			
985099	022B	64-13		058B	80			
	030	563		060B	80			
991345	002A	29		062B	80			

# 日立建機株式会社

(平成 14 年 7 月 1 日現在)

本 社	東京都文京区後楽 2 丁目 5-1 (住友不動産飯田橋ファーストビル 8 階)	〒112-8563 (03)3830-8000(代)	春 日 井 営 業 所	愛知県春日井市大手西町 3-21-8	〒486-0806 (0568)83-6661(代)
北 海 道 支 社	北海道札幌市西区琴似 4 条 1-1-15	〒063-0814 (011)644-2480	三 河 営 業 所	愛知県岡崎市合歡木町屋下 1-1	〒444-0232 (0564)43-6551(代)
札 幌 支 店	北海道札幌市西区琴似 4 条 1-1-15	〒063-0814 (011)644-2171	松 阪 営 業 所	三重県志摩郡三寶町曾原字靴屋 823-3	〒515-2112 (059856)5-1505(代)
俱知安営業所	北海道紋別市俱知安町字比羅夫 60-1	〒044-0077 (0136)22-4896	四 日 市 営 業 所	三重県三豊郡川越町大字南福輪 958	〒510-8124 (0593)63-0911(代)
札幌南支店	北海道北広島市大曲工業団地 6 丁目 1-10	〒061-1274 (011)377-6660	静 岡 支 店	静岡県浜北市永島 806	〒434-0013 (053)587-4411(代)
道央支店	北海道砂川市東 1 条北 22 丁目 1-1	〒073-0511 (0155)53-3136(代)	富士営業所	静岡県富士市中野 407-1	〒417-0809 (0545)35-0198(代)
留萌営業所	北海道留萌市大田 1 丁目	〒077-0012 (0164)43-3877	伊豆営業所	静岡県田方郡大仁町御門 51-1	〒410-2316 (0558)76-0860
岩見沢営業所	北海道岩見沢市志文町 355-5	〒068-0004 (0126)24-8558	藤 枝 営 業 所	静岡県藤枝市築地 1-4-1	〒426-0031 (054)646-2400
旭川支店	北海道旭川市永山 3 条 10-1-5	〒079-8413 (0166)48-2265	岐阜支店	岐阜県各務原市須賀町 2 丁目 605 番地	〒509-0108 (059856)5-105(代)
名寄営業所	北海道名寄市徳田 289-18	〒066-0071 (0165)43-6121(代)	高山営業所	岐阜県高山市新宮町 830-1	〒506-0035 (0593)63-0911(代)
稚内営業所	北海道稚内市はまなす 5 丁目	〒097-0011 (0162)26-2046	郡上営業所	岐阜県郡上郡大和町徳永 368-1	〒501-4607 (05995)5-0096
富良野営業所	北海道富良野市若松町 6-13	〒076-0032 (0167)22-1570	東濃営業所	岐阜県恵那市大井町雀子ノ根 2087-220	〒509-7201 (0583)70-9155(代)
北見支店	北海道北見市豊地 22-11	〒099-1587 (0157)36-4811	北 陸 支 店	富山県射水郡大島町小島 501	〒939-0274 (0766)52-4661(代)
帯広支店	北海道帯広市西 20 条北 1-3-22	〒080-2460 (0155)33-2181(代)	魚 津 営 業 所	富山県魚津市三ヶ 281-1	〒937-0857 (0765)24-5400(代)
釧路営業所	北海道釧路市星ヶ浦南 1-5-9	〒084-0913 (0154)51-6111(代)	富山中央営業所	富山県富山市安養寺 261-1	〒939-8177 (076)429-6330(代)
中標津営業所	北海道標津郡中標津町東 33 条南 2-1-1	〒086-1033 (0153)72-0336	金 沢 営 業 所	石川県能美郡寺井町字粟生 100	〒923-1101 (0761)58-5588
苫小牧支店	北海道苫小牧市新開町 3-2-1	〒053-0052 (0144)55-1630(代)	能 登 営 業 所	石川県鳳至郡穴水町字川島 A 17 番	〒927-0007 (0768)52-1237
静内営業所	北海道静内郡静内町駒場 6-35	〒056-0027 (0146)42-2263	福 井 営 業 所	福井県福井市所別町 19-4	〒918-8115 (0776)34-2666
室蘭営業所	北海道室蘭市本輪西町 1-2-21	〒050-0065 (0143)55-6186	關 西 支 社	京都府乙訓郡大山崎町字大山崎小字岸畑 22	〒618-8511 (075)956-2111
函館支店	北海道函館市七番浜 7-5-23	〒049-0111 (0138)49-0505	近 畿 支 店	大阪府大東市新田北町 5-25	〒574-0052 (072)873-5461(代)
八 雲 営 業 所	北海道山越郡八雲町浜松 15-4	〒049-3124 (0137)62-2708	大 阪 北 営 業 所	大阪府茨木市西豊川町 18-7	〒567-0058 (0726)41-9311
東 北 支 社	宮城県多賀城市月明 2-3-1	〒985-0843 (022)365-4141	大 阪 西 営 業 所	大阪府大阪市港区波除 5-6-6	〒552-0001 (06)6581-8051
奥 羽 支 店	青森県青森市大字三内字丸山 393-285	〒038-0031 (017)761-6116(代)	大 阪 東 営 業 所	大阪府大東市新田北町 5-25	〒574-0052 (072)873-5461(代)
青森営業所	青森県青森市大字三内字丸山 393-285	〒038-0031 (017)761-6116(代)	大 阪 南 営 業 所	大阪府堺市木穴町 117-1	〒599-8266 (0722)72-1230(代)
弘前営業所	青森県弘前市大字城岡 1-1-7	〒036-8076 (0172)26-1801(代)	奈良営業所	奈良県奈良市今市町 40-1	〒730-8444 (0742)62-4981
十和田営業所	青森県十和田市大字洞内字井戸頭 144-261	〒034-0107 (0176)23-7361(代)	大 淀 営 業 所	奈良県吉野郡大淀町大字土田 332	〒638-0811 (0747)52-9551
八戸営業所	青森県八戸市大字市川町字長七谷池 2-692	〒031-0804 (0178)44-5010(代)	和 歌 山 営 業 所	和歌山県和歌山市大垣内字湊 622-2	〒649-6272 (073)465-3288
むつ営業所	青森県むつ市大字田名部字上川 132-382	〒035-0021 (0175)23-4461(代)	田 辺 営 業 所	和歌山県田辺市新庄町 496-1 (明光サービス城内)	〒646-0011 (0739)25-1251
秋田営業所	秋田県秋田市御所野湯本 3-1-4	〒010-1415 (018)826-0755(代)	山 陽 支 店	兵庫県加古川市平岡町一色字上池 649-1	〒675-0115 (0794)37-6151(代)
本 庄 営 業 所	秋田県本荘市薬師堂字谷地 204-1	〒015-0041 (0184)24-2811(代)	神 戸 営 業 所	兵庫県神戸市中央区磯上通 3-2-30	〒651-0086 (078)251-3301(代)
岩手支店	岩手県紫波郡矢巾町流通センター南 2-7-11	〒020-0891 (019)638-8511(代)	伊 丹 営 業 所	兵庫県伊丹市滝池字北浦 9-1	〒664-0006 (0727)70-2201(代)
宮古営業所	岩手県宮古市板屋 1-2-7	〒027-0048 (0193)63-7441(代)	姫 路 営 業 所	兵庫県姫路市麩屋区下野田 478 番地	〒672-8044 (0792)34-9871(代)
前 沢 営 業 所	岩手県胆沢郡前沢町昭和館 1-31	〒029-4205 (0197)41-3372	加 古 川 営 業 所	兵庫県加古川市平岡町一色字上池 649-1	〒675-0115 (0794)37-6151(代)
大船渡営業所	岩手県大船渡市猪川町字久名畑 28-2	〒022-0004 (0192)27-4438	岡 山 営 業 所	岡山県倉敷市松島 1109	〒701-0114 (0864)62-0815(代)
北上営業所	岩手県北上市流通センター 19-91	〒024-0014 (0197)71-1925	岡 山 県 備 前 市 香 登 西 7-1	岡山県備前市香登西 7-1	〒705-0011 (0869)66-8650(代)
南 東 北 支 店	宮城県多賀城市月明 2-3-1	〒985-0843 (022)364-6131(代)	北 関 西 支 店	京都府乙訓郡大山崎町字大山崎小字岸畑 22	〒618-8511 (075)956-3171
山 形 営 業 所	山形県東根市大字若木字七宝 5581-2	〒999-3737 (0237)48-1611(代)	京 都 営 業 所	京都府乙訓郡大山崎町字大山崎小字岸畑 22	〒618-8511 (075)956-3171
庄 内 営 業 所	山形県酒田市大字広野大字日塚 1	〒998-0125 (0234)92-2805(代)	福 知 山 営 業 所	京都府福知山市長田小字宿 81-27	〒620-0846 (0773)27-4172
米 沢 営 業 所	山形県米沢市巾田町 909-9	〒992-0011 (0238)37-2691(代)	但 馬 営 業 所	兵庫県朝来郡和田山町林垣 925-5 (但馬重機(株)内)	〒669-5231
仙 台 営 業 所	宮城県多賀城市月明 2-3-1	〒985-0843 (022)364-6131(代)	滋 賀 営 業 所	滋賀県野洲郡野洲町大字 3-1 2573	〒520-2323 (0775)86-2875(代)
古 川 営 業 所	宮城県古川市沢田字舞台 98-1	〒989-6232 (0229)28-4300(代)	長 浜 営 業 所	滋賀県長浜市西上坂町 346	〒526-0803 (0749)63-0831(代)
石 巻 営 業 所	宮城県桃生郡河南町鹿又字道の前 326-3	〒986-1111 (0225)75-2306(代)	鳥 取 営 業 所	鳥取県鳥取市千代水 3-36	〒680-0911 (0857)31-5852
仙 南 営 業 所	宮城県柴田郡大河原町市南 163-3	〒989-1224 (0224)53-1711(代)	四 国 支 店	香川県高松市郷東町字乾新開 796-171	〒761-8031 (087)881-8881
仙 山 営 業 所	福島県郡山市字道場 51	〒963-8824 (024)944-8950(代)	高 松 営 業 所	香川県高松市郷東町字乾新開 796-171	〒761-8031 (087)881-8881
いわき営業所	福島県いわき市小名浜大字原野中 88-1	〒971-8111 (0426)53-3361(代)	善 通 寺 営 業 所	香川県善通寺市弘田町 1013 番地	〒765-0071 (0877)62-1285
原 町 営 業 所	福島県原町市大字北字東原 208-1	〒975-0021 (0244)23-3864(代)	徳 島 営 業 所	徳島県板野郡藍住町奥野字長江口 75-5	〒771-1201 (088)692-1190
会 津 営 業 所	福島県会津若松市インテラ西 56-1 (会津アピオ内)	〒965-0059 (0242)22-2011(代)	池 田 営 業 所	徳島県三好郡三好町大字足代字滝の下 106-1	〒771-2502 (0883)79-3960
關 東 支 社	埼玉県草加市弁天 5-33-25	〒340-0004 (0489)35-2111	松 山 営 業 所	愛媛県松山市須賀町 6-1	〒791-0052 (089)953-2340
茨 城 支 店	茨城県那珂郡那珂町大字向山字笠松 1269-1	〒311-0102 (029)295-2311(代)	西 条 営 業 所	愛媛県西条市飯岡 1393-1	〒793-8010 (089)755-8405
日 立 営 業 所	茨城県日立市滑川本町 5-13-16	〒317-0051 (0294)24-7514(代)	宇 和 島 営 業 所	愛媛県宇和島市保田町 984-1	〒798-0077 (0895)27-0828
鹿 嶋 営 業 所	茨城県鹿嶋市大字長瀬 179-135	〒314-0022 (0299)83-9281	南 国 営 業 所	高知県南国市三和琴平 2 丁目 1638-13	〒783-0087 (088)865-3020
つくば営業所	茨城県つくば市緑ヶ原 4-12	〒300-2646 (0298)47-5432(代)	中 村 営 業 所	高知県中村市国見 788-1	〒787-0667 (0880)37-3515
栃 木 支 店	栃木県下都賀郡石橋町大字下石橋字花林 573 (石橋第 3 工業団地)	〒329-0512 (0285)53-0815(代)	西 日 本 支 社	福岡県粕屋郡新宮町緑ヶ浜 2-1-1	〒811-0119 (092)962-2635(代)
佐 野 営 業 所	栃木県佐野市堀米町 3225	〒327-0843 (027)263-8511(代)	中 国 支 店	広島県佐伯郡大野町上の浜 2-2-1	〒739-0432 (0829)55-2530(代)
群馬支店	群馬県前橋市天川大島町 1202-2	〒379-2154 (0272)63-8511(代)	広 島 営 業 所	広島県佐伯郡大野町上の浜 2-2-1	〒739-0432 (0829)55-2530(代)
伊勢崎営業所	群馬県伊勢崎市大島町 542-2	〒372-0854 (0270)32-1221	福 山 営 業 所	広島県福山市曙町 6-12-10	〒721-0952 (0849)54-6112(代)
太 田 営 業 所	群馬県太田市鹿久町 913-19	〒373-0034 (0276)31-5641(代)	山 口 営 業 所	山口県吉敷郡小郡町若草町 1-2	〒754-0024 (0839)72-2820(代)
前橋北営業所	群馬県勢多郡富土川村大字時沢 2803	〒371-0104 (027)288-2000	下 松 営 業 所	山口県下松市葉山 1-819-16	〒744-0061 (0833)46-3855(代)
新 潟 支 店	新潟県新潟市大字宇心字 578-7	〒956-0015 (025)023-6070(代)	島 根 営 業 所	島根県八束郡東出雲町大字旗原町 2142-1	〒699-0101 (0852)52-5560(代)
下 越 営 業 所	新潟県北蒲原郡中条町大字船戸字ノ下 652-1	〒959-2675 (0254)44-6181(代)	浜 田 営 業 所	島根県浜田市黒川町 208-1 (オフィス長谷川)	〒697-0024 (0855)23-1224
長 岡 営 業 所	新潟県長岡市高見町大字大湯 3008-3	〒940-0004 (0258)24-8121(代)	福 岡 支 店	福岡県小郡市上岩田字西野口 1142-1	〒838-0121 (0942)23-8020(代)
魚 沼 営 業 所	新潟県北魚沼郡小出町大字湯野 1293	〒946-0037 (0257)92-8141(代)	福 岡 営 業 所	福岡県小郡市上岩田字西野口 1142-1	〒838-0121 (0942)23-8020(代)
上 越 営 業 所	新潟県上越市大字黒井字馬ノ口 99-3	〒942-0013 (0255)43-3583(代)	福 岡 東 支 店	福岡県北九州市大字白銀字嶋田 291	〒837-0912 (0944)58-0495(代)
長 野 支 店	長野県長野市大字大町 1053-10	〒381-0004 (026)295-3000(代)	福 岡 西 営 業 所	福岡県福岡市西区元浜 1-16-4	〒819-0166 (092)906-5334(代)
佐 久 営 業 所	長野県佐久市中込 3421-47	〒385-0051 (0267)62-7212(代)	北 九 州 支 店	福岡県北九州市小倉北区西池町 91-2	〒803-0801 (093)581-1601(代)
上 田 営 業 所	長野県上田市大字築地字堀ノ内 148-1	〒386-1107 (0268)27-9666(代)	下 関 営 業 所	山口県下関市石原 91-1	〒751-0886 (0832)56-5661(代)
松 本 営 業 所	長野県塩田市広丘堅石 2146-38	〒399-0705 (0263)52-7720(代)	西 九 州 支 店	佐賀県多久市東多久町大字別府 4982-3	〒846-0012 (0952)76-5033(代)
飯 田 営 業 所	長野県飯田市上郷別府 3338 (飯伊自動車南内)	〒395-0003 (0265)22-3167(代)	佐 賀 営 業 所	佐賀県多久市東多久町大字別府 4982-3	〒846-0012 (0952)76-5033(代)
大 町 営 業 所	長野県大町市大字平 7791-17	〒398-0001 (0261)22-8090(代)	長 崎 営 業 所	長崎県諫早市津久町 5-98	〒854-0065 (0957)26-4411(代)
諏訪営業所	長野県茅野市横内 5 街区 1-2	〒391-0001 (0266)82-7230	佐 世 保 営 業 所	長崎県北松浦郡吉井町大字石免字黒岩 186-2	〒858-0904 (0956)47-2110(代)
東 京 支 店	東京都江東区亀戸 9-7-10	〒136-0071 (03)3682-8624(代)	中 九 州 支 店	熊本県菊池郡大津町大字杉水字中水迫 3643	〒869-1236 (096)293-1717(代)
城 東 営 業 所	埼玉県草加市弁天 5-33-25	〒340-0004 (0489)35-7341	熊 本 営 業 所	熊本県菊池郡大津町大字杉水字中水迫 3643	〒869-1236 (096)293-1717(代)
東京西営業所	神奈川県川崎市高津区下野木 1-7-12	〒213-0006 (044)811-3011	八 代 営 業 所	熊本県八代市川田町西 607-1	〒869-4616 (0965)39-0670(代)
西 関 東 支 店	神奈川県相模原市淵野辺 2-5-8	〒229-0006 (0462)75-9211(代)	大 分 営 業 所	大分県大分市大字中戸次字迫迫 5166-2	〒879-7761 (097)597-1288(代)
相 模 営 業 所	神奈川県相模原市淵野辺 2-5-8	〒229-0006 (0462)75-9211(代)	中 津 営 業 所	大分県中津市大字植野字竹ノ内 176-1	〒879-0103 (0979)32-4752(代)
厚 木 営 業 所	神奈川県厚木市長谷 6-38	〒243-0036 (0462)47-9151(代)	日 田 営 業 所	大分県日田市上城内 1282-1 (南中産業内)	〒877-0003 (0973)22-8528(代)
横浜支店	神奈川県横浜市長谷区川向町 109	〒224-0044 (045)472-4504(代)	南 九 州 支 店	鹿児島県鹿児島市七ツ島 1-2-5	〒891-0132 (099)262-1950(代)
横 浜 南 営 業 所	神奈川県横浜市長谷区幸浦 2-16-3	〒236-0003 (045)785-7790	宮 崎 営 業 所	宮崎県宮崎市大字島之内字湯取 6265	〒880-0121 (0985)39-7775(代)
多 摩 営 業 所	東京都西多摩郡瑞穂町南平 1-6-7	〒190-1224 (0425)57-2231(代)	鹿 児 島 営 業 所	鹿児島県鹿児島市七ツ島 1-2-5	〒891-0132 (099)262-1950(代)
埼玉支店	埼玉県さいたま市吉野町 1-39-1	〒330-0031 (048)665-2555(代)	川 内 営 業 所	鹿児島県川内市宮里町清水 3051-4	〒895-0056 (0996)25-3325(代)
埼玉北営業所	埼玉県深谷市上野台 1351-1	〒366-0001 (048)571-9255(代)	沖 縄 支 店	沖縄県具志川市大字州崎 12-34	〒904-2234 (098)937-3488(代)
草 加 営 業 所	埼玉県草加市弁天 5-33-25	〒340-0004 (0489)35-1522(代)	● 資格取得のご相談は (株)日立建機教習センターへ		
川 越 営 業 所	埼玉県狭山市青柳 1626-2	〒350-1301 (042)969-6805(代)	㈱日立建機教習センター	埼玉県草加市弁天 5-33-25	〒340-0004 (0489)31-0121(代)
秩 父 営 業 所	埼玉県秩父市大字大野原字峰沢 80-1	〒368-0005 (0494)25-6103	北 海 道 教 習 所	北海道石狩市新港中央 2-766-3	〒061-3242 (0133)64-6388
千 葉 支 店	千葉県千葉市若葉区野呂町 633-4	〒265-0003 (043)228-1211(代)	宮 城 教 習 所	宮城県多賀城市月明 2-3-1	〒985-0843 (022)364-6143
柏 営 業 所	千葉県東葛飾郡沼南町堀崎 1311-4	〒277-0923 (0471)91-6310(代)	埼玉教習所	埼玉県草加市弁天 5-33-25	〒340-0004 (0489)31-0121(代)
成 田 営 業 所	千葉県香取郡多古町喜多 300-18	〒289-2232 (0479)76-5770(代)	茨 城 教 習 所	茨城県新治郡豊ヶ浦町戸崎 2328	〒300-0136 (0298)28-2370
千葉南営業所	千葉県東津市真里 1765-1	〒292-0212 (0438)53-3880(代)	愛 知 教 習 所	愛知県岡崎市合歡木町字屋下 1-1 (日立建機三河支店内)	〒444-0232 (0564)43-6578
茂 原 営 業 所	千葉県茂原市六ツ野 1850	〒297-0012 (0475)26-3531	京 都 教 習 所	京都府乙訓郡大山崎町字大山崎小字岸畑 22	〒618-0071 (075)957-4944(代)
中 部 支 社	愛知県名古屋市中川区山王 1-601	〒454-0011 (052)332-6109	福 岡 教 習 所	福岡県粕屋郡新宮町緑ヶ浜 2-1-1	〒811-0119 (092)963-3634
東 海 支 店	愛知県東海市東海町 1-2-1	〒476-0015 (052)603-1503			
名古屋中央営業所	愛知県名古屋市中川区山王 1-601	〒454-0011 (052)332-6101			



 **Hitachi Construction Machinery Co., Ltd.**

PRINTED IN JAPAN (M) 2000,2

TT-F(ST<sup>2</sup>-M)